



**REGISTRO FOTOGRÁFICO  
PROGRAMA DE MANTENIMIENTO DE EDIFICIOS ESCOLARES PÚBLICOS**

PRA-FOR-123  
Versión 1

Ministerio de Educación  
Guatemala

SITUACIÓN DEFICIENCIAS DETERMINADAS

PREVIO

DURANTE

POSTERIOR

DEPARTAMENTO:	QUICHÉ	MUNICIPIO:	IXCÁN
NOMBRE DEL ESTABLECIMIENTO:	ESCUELA OFICIAL RURAL MIXTA	DIRECCIÓN DEL ESTABLECIMIENTO:	COMUNIDAD LA LIBERTAD CHITALÓN
CÓDIGO DEL ESTABLECIMIENTO:	14-20-0075-43	FECHA:	30 de julio de 2024



Foto 1: Sustitución de lamina, por lámina troquelada calibre 26 de la cocina.



Foto 2: Sustitución de estructura de soporte de madera por metal de la cocina.



Foto 3: mantenimiento de puertas del Centro Educativo



Foto 4: Sustitución de ventana de madera por metal mas vidrio del Centro Educativo



Foto 5: Pintura en muro exterior e interior del Centro Educativo



Foto 6: sustitucion de inodoro del servicio sanitarios

Observación: Si es necesario se pueden agregar hojas adicionales hasta el número de hojas.

Firma y sello del Presidente de la E.D.R.M.

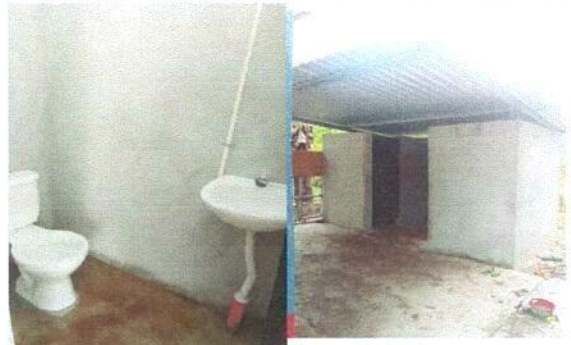

Firma y Sello Director Centro Educativo





**REGISTRO FOTOGRÁFICO  
PROGRAMA DE MANTENIMIENTO DE EDIFICIOS ESCOLARES PÚBLICOS**

Ministerio de Educación  
G U A T E M A L A

SITUACIÓN DEFICIENCIAS DETERMINADAS

PREVIO

DURANTE

POSTERIOR

DEPARTAMENTO:	QUICHÉ	MUNICIPIO:	IXCÁN
NOMBRE DEL ESTABLECIMIENTO:	ESCUELA OFICIAL RURAL MIXTA	DIRECCIÓN DEL ESTABLECIMIENTO:	COMUNIDAD LA LIBERTAD CHITALÓN
CÓDIGO DEL ESTABLECIMIENTO:	14-20-0075-43	FECHA:	30 de julio de 2024



Foto 7: Sustitucion de estufa Rural (Completo)



Foto 8:



Foto 9:

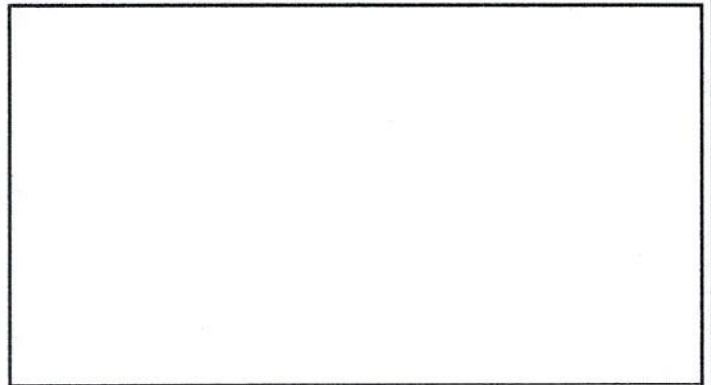

Foto 10:

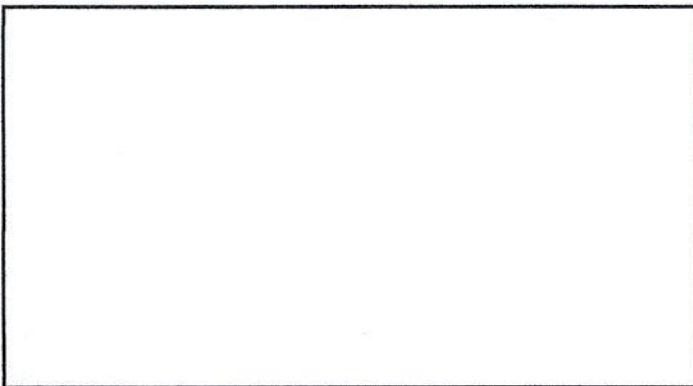

Foto 11:

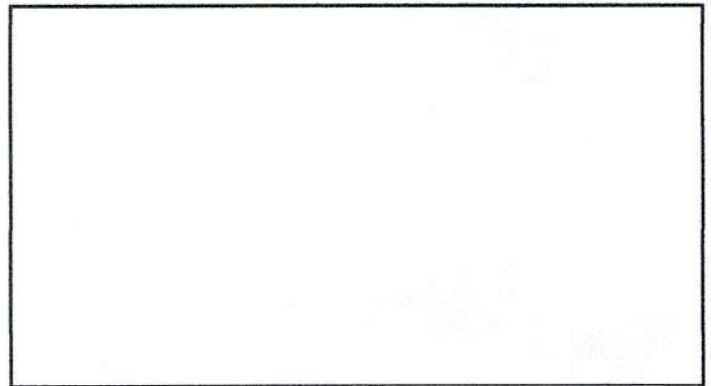

Foto 12:

Observación: Si es necesario se pueden agregar hojas adicionales y actualizar el número de hojas.

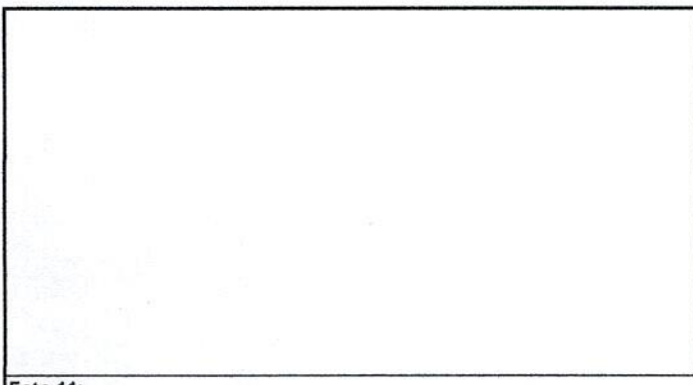
Firma y sello del Presidente de la OPF

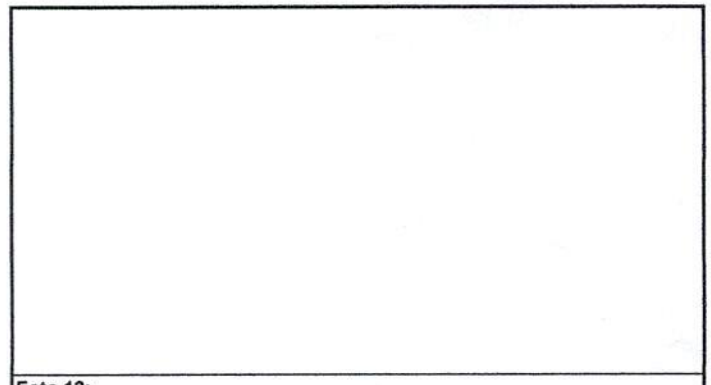

Firma y Sello Director Centro Educativo Público

