

SITUACIÓN DEFICIENCIAS DETERMINADAS

PREVIO

DURANTE

POSTERIOR

DEPARTAMENTO:	Quiché	MUNICIPIO:	Ixcán
NOMBRE DEL ESTABLECIMIENTO:	Escuela Oficial Rural Mixta	DIRECCIÓN DEL ESTABLECIMIENTO:	Aldea Flor del Norte
CÓDIGO DEL ESTABLECIMIENTO:	14-20-0073-43	FECHA:	19/02/2024



Foto1: Sustitución de lámina de cocina por lámina troquelada alizinc calibre 26



Foto 2: Sustitución de capote de lámina, para lámina troquelada

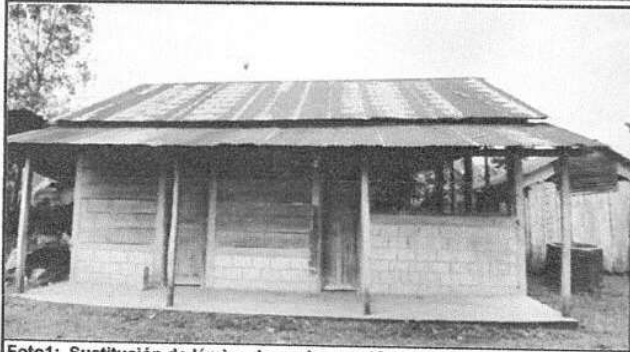

Foto 3: Sustitución de estructura de soporte de madera, por metal de la cocina



Foto 4: Sustitución de puertas de madera, por metal



Foto 5: Sustitución de maya por balcones de metal

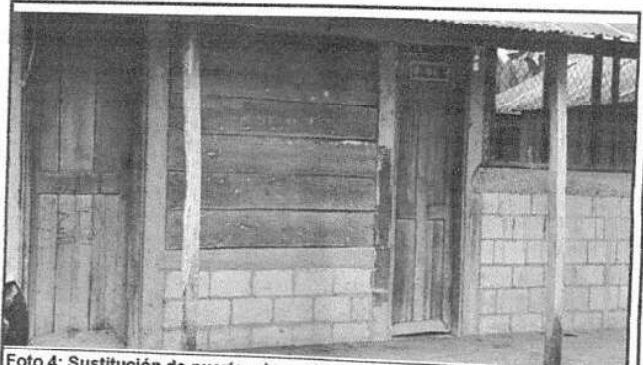

Foto 6: Sustitución de piso de torta de concreto

Observación: Si es necesario se pueden agregar hojas adicionales y número de hojas.

[Signature]

Firma y sello del Presidente



[Signature]

Firma y Sello Director Centro Escolar P.º



SITUACIÓN DEFICIENCIAS DETERMINADAS

PREVIO

DURANTE

POSTERIOR

DEPARTAMENTO:	Quiché	MUNICIPIO:	Ixcán
NOMBRE DEL ESTABLECIMIENTO:	Escuela Oficial Rural Mixta	DIRECCIÓN DEL ESTABLECIMIENTO:	Aldea Flor del Norte
CÓDIGO DEL ESTABLECIMIENTO:	14-20-0073-43	FECHA:	19/02/2024



Foto 7: Repello en muro



Observación: Si es necesario se pueden agregar hojas adicionales y número de hojas.

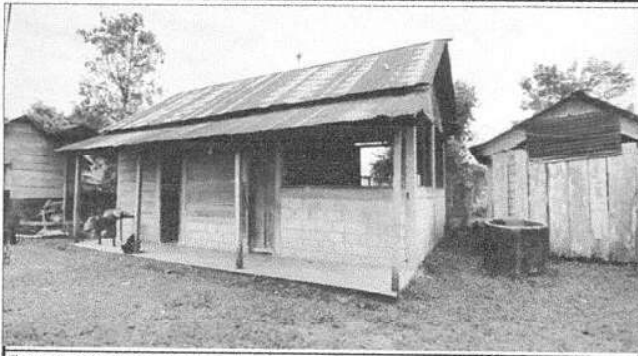
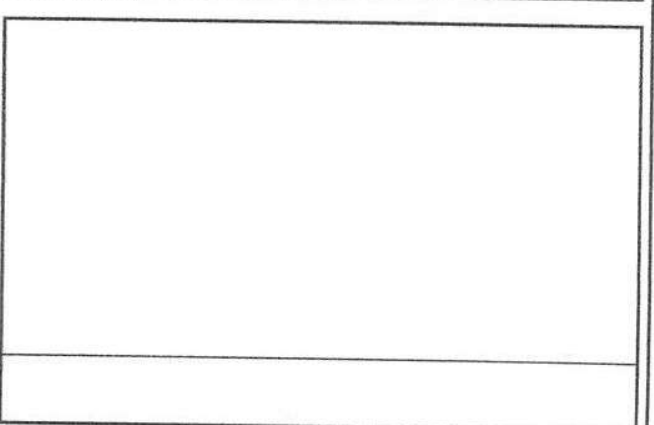
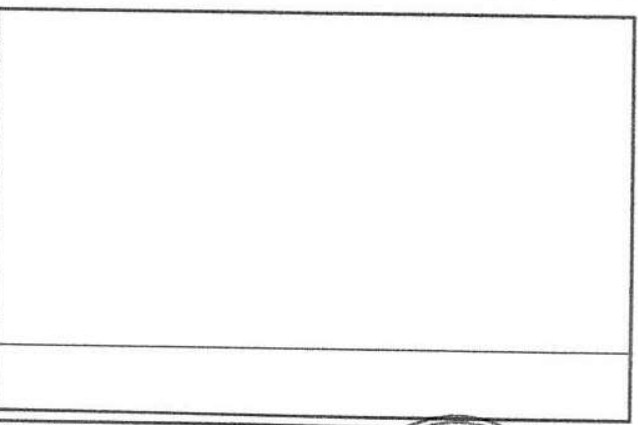
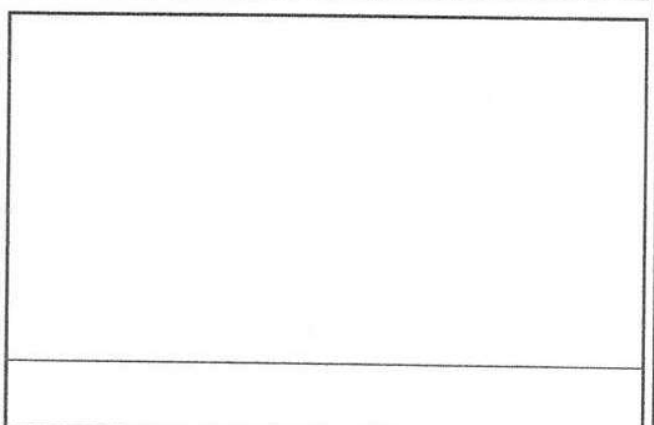
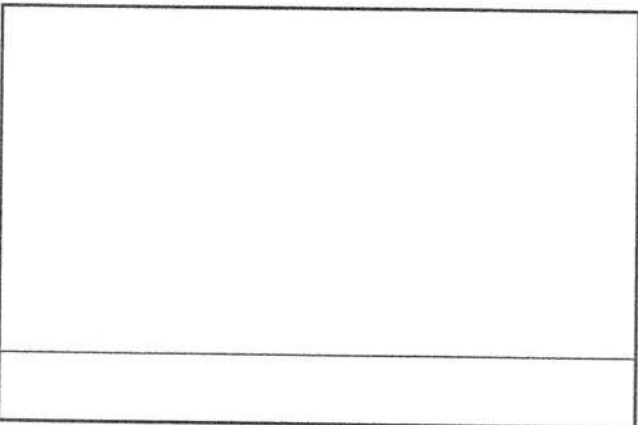
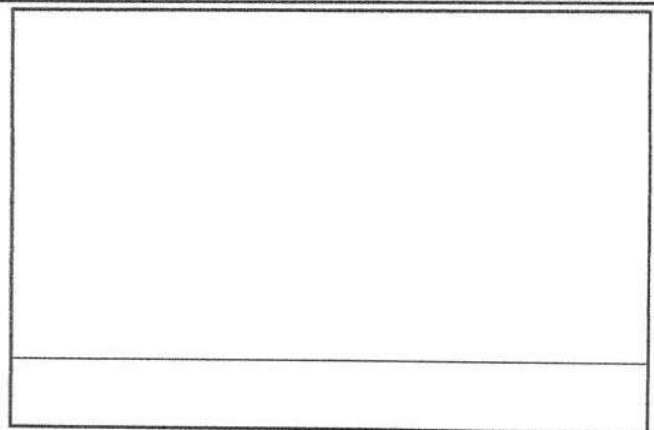

Firma y sello del Presidente de la Familia



Firma y Sello Director Centro Educativo Público

