

SITUACIÓN DEFICIENCIAS DETERMINADAS      PREVIO       DURANTE       POSTERIOR

DEPARTAMENTO:	QUICHE	MUNICIPIO:	IXCÁN
NOMBRE DEL ESTABLECIMIENTO:	ESCUELA OFICIAL RURAL MIXTA	DIRECCIÓN DEL ESTABLECIMIENTO:	ALDEA TRES LAGUNAS, IXCÁN, QUICHÉ
CÓDIGO DEL ESTABLECIMIENTO:	14-20-0067-43	FECHA:	15/11/2024



Foto1: MÓDULO 1. REMOZAMIENTO: SUTITUCIÓN DE LÁMINA (MAL ESTADO) POR LÁMINA TROQUELADA.



Foto 2: MÓDULO 1. REMOZAMIENTO: SUSTITUCIÓN DE ESTRUCTURA DE MADERA, POR METAL.

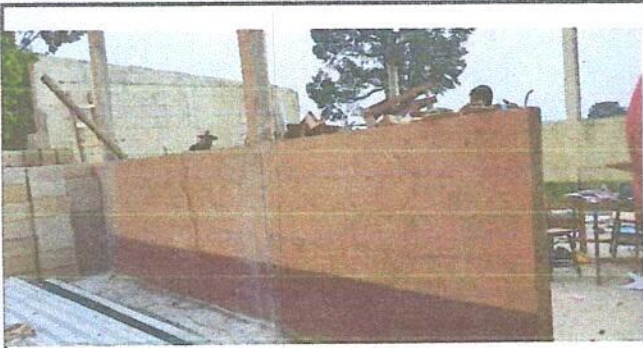

Foto 3: MÓDULO 2. REMOZAMIENTO: SUTITUCIÓN DE PUERTA DE MADERA POR METAL.



Foto 4: MODULO 2. REMOZAMIENTO: SUSTITUCIÓN DE PISO DE TORTA DE CEMENTO.



Foto 5: MODULO 2 REMOZAMIENTO: SUTITUCIÓN DE ESTUFA RURAL.



Foto 6: MODULO 4. REMOZAMIENTO: PINTURA EN MUROS INTERIORES Y EXTERIORES .

Observación: Si es necesario se pueden agregar hojas adicionales y actualizar el número de hojas.

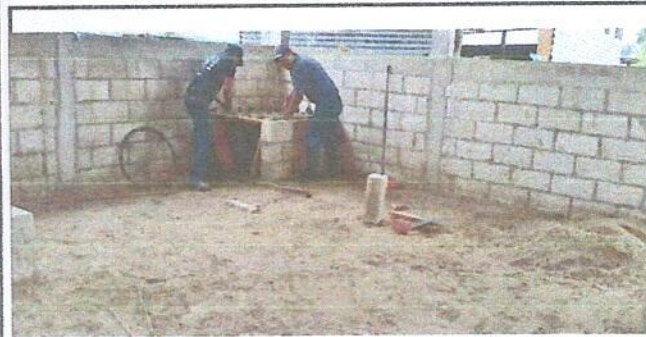
Ricardo Caal Can

RICARDO CAAL CAN

Firma y sello del Presidente de la OPE



MAXIMINO HERNÁNDEZ FABIÁN

Firma y Sello Director Centro Educativo Público

