



Ministerio de Educación

REGISTRO FOTOGRÁFICO PROGRAMA DE MANTENIMIENTO DE EDIFICIOS ESCOLARES PÚBLICOS

PRA-FOR-123
Versión 1

SITUACIÓN DEFICIENCIAS DETERMINADAS

PREVIO

DURANTE

POSTERIOR

DEPARTAMENTO:	Quiché	MUNICIPIO:	Ixcán
NOMBRE DEL ESTABLECIMIENTO:	EORM	DIRECCIÓN DEL ESTABLECIMIENTO:	Aldea Ixtahuacán Chiquito
CÓDIGO DEL ESTABLECIMIENTO:	14-20-0059-43	FECHA:	11 de octubre del 2024



Foto 1: Sustitución de lámina, por lámina troquelada aluzinc calibre 26 de la cocina escolar



Foto 2: Sustitución de Estructura de soporte de madera por metal



Foto 3: Sustitución de Piso de torta de concreto en la cocina



Foto 4: Sustitución de estufa rural completa, incluye chimenea y plancha de metal.

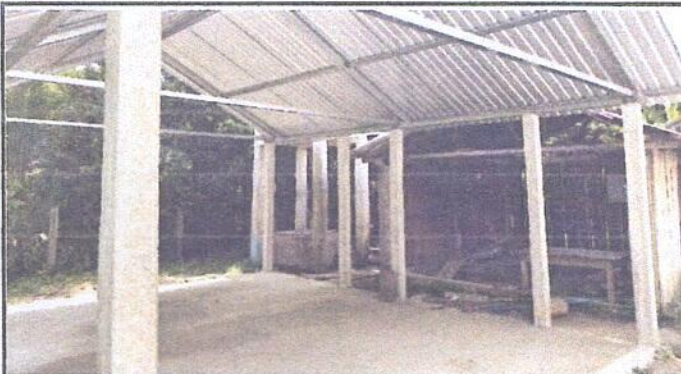

Foto 5: Sustitución de depósito de agua

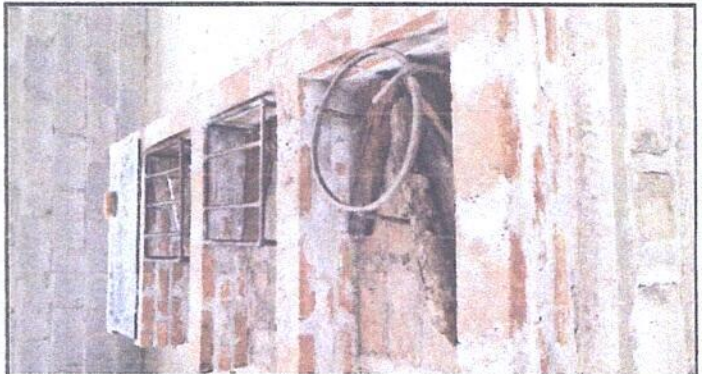

Foto 6: Pintura en muros exteriores e interiores.

Observación: Si es necesario se pueden agregar hojas adicionales y actualizar el número de hojas.

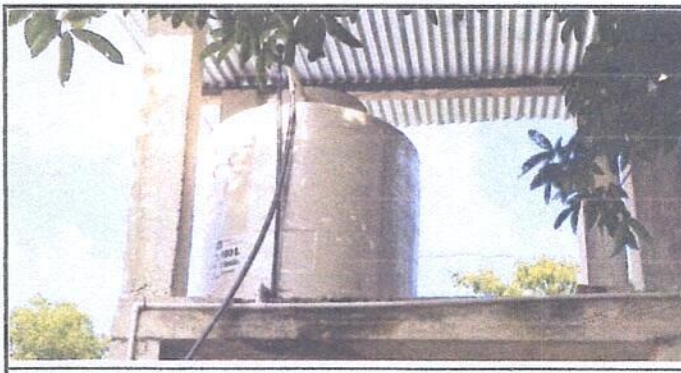
Firma y sello del Presidente de la CPD de la E.O.R.M. ALDEA IXTAHUACÁN CHQUITTO, QUICHÉ

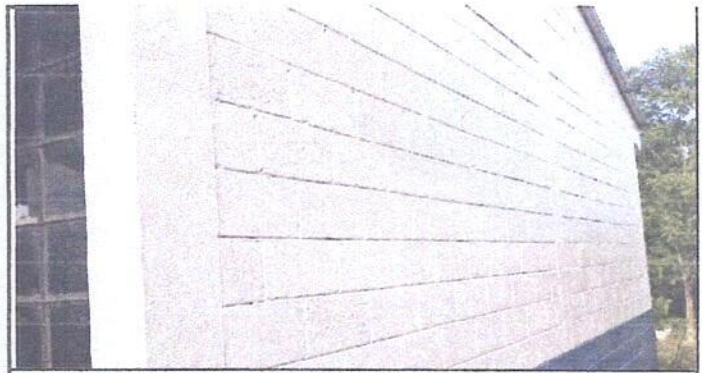

Firma y Sello Director Centro Educativo Público

