

SITUACIÓN DEFICIENCIAS DETERMINADAS PREVIO DURANTE POSTERIOR

DEPARTAMENTO:	Quiché	MUNICIPIO:	Ixcán
NOMBRE DEL ESTABLECIMIENTO:	Escuela Oficial Rural Mixta	DIRECCIÓN DEL ESTABLECIMIENTO:	Aldea Santiago Ixcán
CÓDIGO DEL ESTABLECIMIENTO:	14-20-0057-43	FECHA:	12 de julio de 2024.



Foto1: Sustitución de Lámina por lámina troquelada del techo del edificio escolar.



Foto 2: Mantenimiento de estructura de soporte de metal.



Foto 3: Sustitucion de capote de lamina para lamina troquelada.



Foto 5:

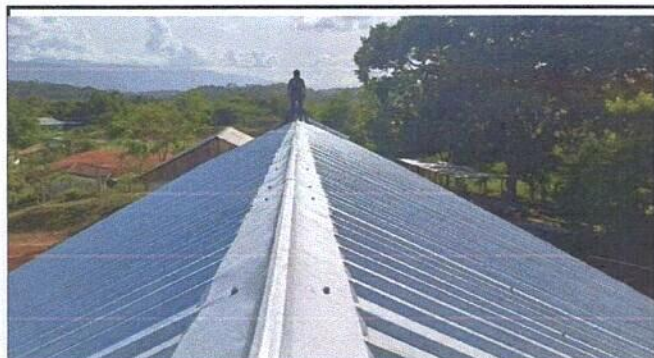

Foto 6:

Observación: Si es necesario se pueden agregar hojas adicionales y actualizar el número de hojas.

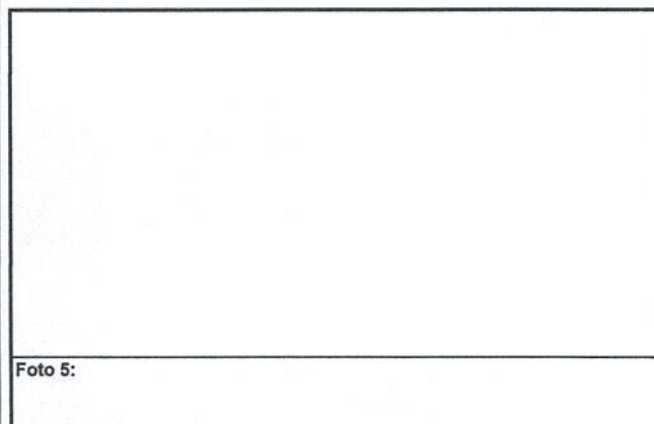
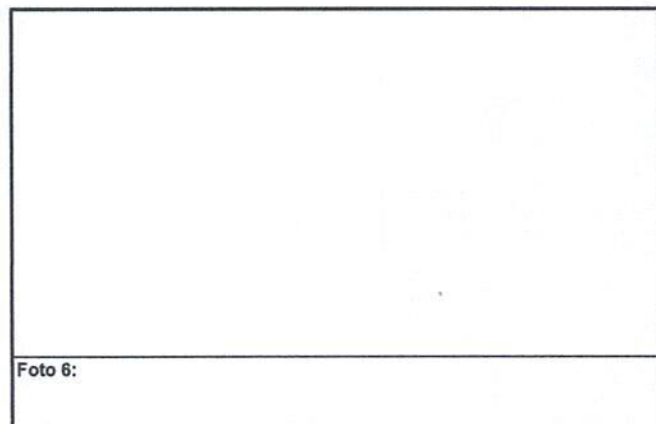
<p align="center">Firma y sello del Presidente de la OPF</p>	<p align="center">Firma y Sello Director Centro Educativo Público</p>
--	---