



Ministerio de Educación
Guatemala

REGISTRO FOTOGRÁFICO PROGRAMA DE MANTENIMIENTO DE EDIFICIOS ESCOLARES PÚBLICOS

PRA-FOR-123
Versión 1

SITUACIÓN DEFICIENCIAS DETERMINADAS

PREVIO

DURANTE

POSTERIOR

DEPARTAMENTO:	QUICHÉ	MUNICIPIO:	IXCÁN
NOMBRE DEL ESTABLECIMIENTO:	EORM	DIRECCIÓN DEL ESTABLECIMIENTO:	CASERIO RIO NEGRO XECOYEU
CÓDIGO DEL ESTABLECIMIENTO:	14-20-0054-43	FECHA:	29/05/2024



Foto1: Sustitucion de lamina, por lamina troquelada aluzinc calibre 26.



Foto 2: Sustitucion de estructura de soporte de madera, por metal.



Foto 3: Sustitucion de puerta



Foto 4: Sustitucion de estructura de metal de ventana

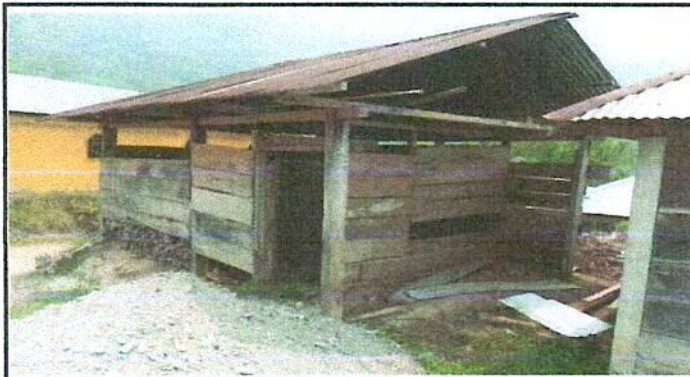

Foto 5: Sustitucion de piso de torta de concreto

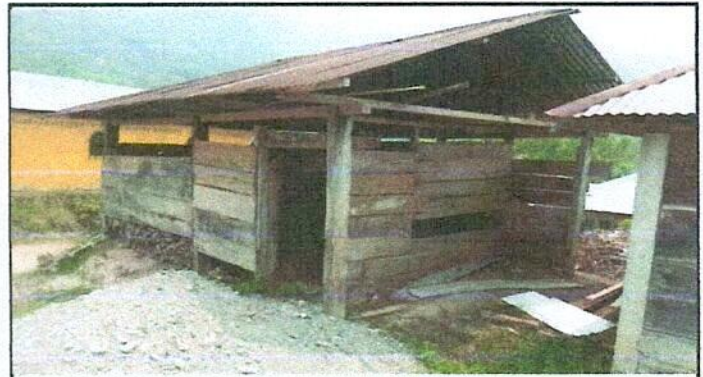

Foto 6: Sustitucion de deposito de agua 1000 lt

Observación: Si es necesario se pueden agregar hojas adicionales y actualizar el número de hojas.

Firma y sello del Presidente de la



Firma y Sello Director Centro Educativo Público





Ministerio de Educación
Guatemala

REGISTRO FOTOGRÁFICO PROGRAMA DE MANTENIMIENTO DE EDIFICIOS ESCOLARES PÚBLICOS

PRA-FOR-123
Versión 1

SITUACIÓN DEFICIENCIAS DETERMINADAS

PREVIO

DURANTE

POSTERIOR

DEPARTAMENTO:	Quiché	MUNICIPIO:	Ixcán
NOMBRE DEL ESTABLECIMIENTO:	EORM	DIRECCIÓN DEL ESTABLECIMIENTO:	Caserío Río Negro Xecoyeu
CÓDIGO DEL ESTABLECIMIENTO:	14-20-0054-43	FECHA:	29/05/2024



Foto 7: Sustitucion de estufa rural (completa) incluye chimenea y plancha de metal



Foto 8: Sustitucion de lamina, por lamina troquelada aluzinc calibre 26



Foto 9. Sustitucion de estructura de soporte de madera, por metal

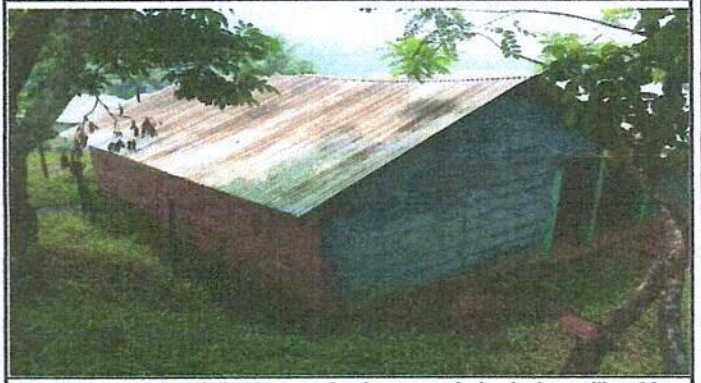

Foto 10: Sustitucion de puerta

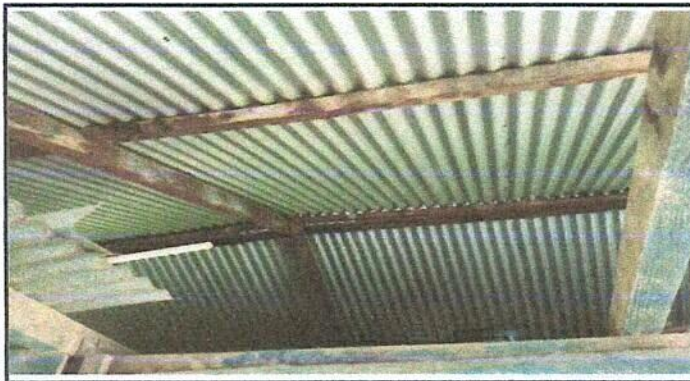

Foto 11. Sustitucion de estructura de metal de ventana



Foto 12. Sustitucion de piso de torta de concreto

Observación: Si es necesario se pueden agregar hojas adicionales y editar el número de hojas.

Firma y sello del Presidente de la

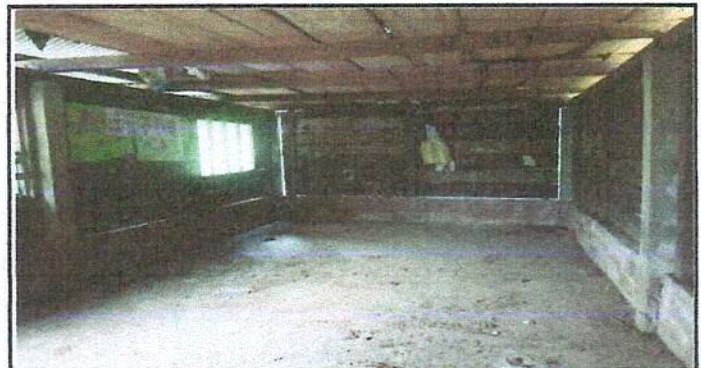

Firma y Sello Director Centro Educativo, P





Ministerio de Educación
Guatemala

REGISTRO FOTOGRÁFICO PROGRAMA DE MANTENIMIENTO DE EDIFICIOS ESCOLARES PÚBLICOS

PRA-FOR-123
Versión 1

SITUACIÓN DEFICIENCIAS DETERMINADAS

PREVIO

DURANTE

POSTERIOR

DEPARTAMENTO:	Quiché	MUNICIPIO:	Ixcán
NOMBRE DEL ESTABLECIMIENTO:	EORM	DIRECCIÓN DEL ESTABLECIMIENTO:	Caserío Río Negro Xecoyeu
CÓDIGO DEL ESTABLECIMIENTO:	14-20-0054-43	FECHA:	29/05/2024



Foto 13: Sustitución de lamina, por lamina troquelada aluzinc calibre 26



Foto 14. Sustitución de estructura de soporte de madera, por metal



Foto 15. Sustitución de puerta



Foto 16. Sustitución inodoro



Foto 5:



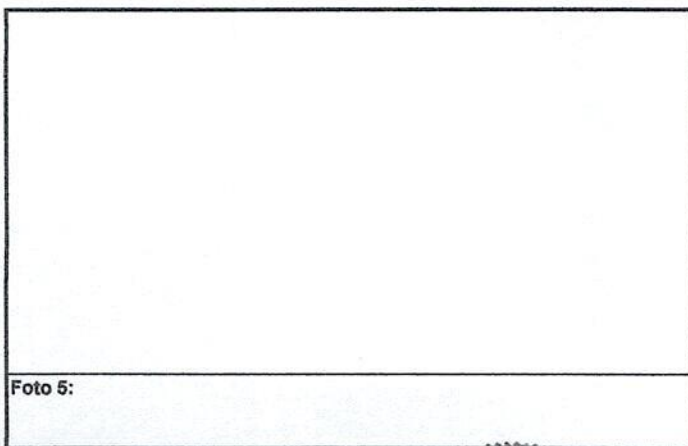

Foto 6:

Observación: Si es necesario se pueden agregar hojas adicionales y actualizar el número de hojas.

Firma y sello del Presidente de Consejo de Familia

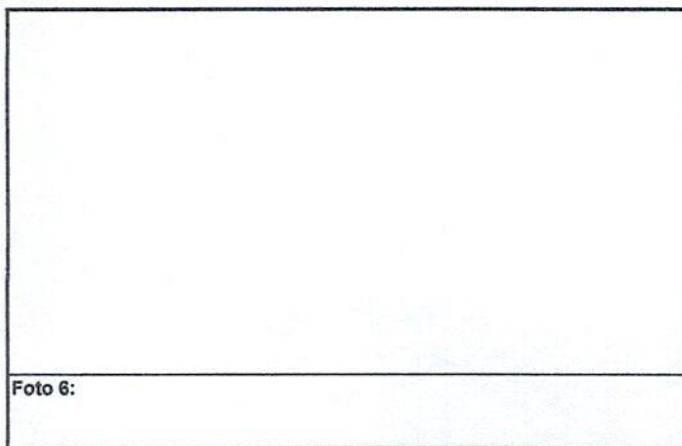

Firma y Sello Director Centro Educativo Público

