

SITUACIÓN DEFICIENCIAS DETERMINADAS      PREVIO       DURANTE       POSTERIOR

DEPARTAMENTO:	Quiché	MUNICIPIO:	Ixcán
NOMBRE DEL ESTABLECIMIENTO:	Escuela Oficial Rural Mixta	DIRECCIÓN DEL ESTABLECIMIENTO:	Aldea Machaquila II
CÓDIGO DEL ESTABLECIMIENTO:	14-20-0045-43	FECHA:	19 de febrero de 2024



Foto 1: Visita general del establecimiento



Foto 2: Modulo 1 a intervenir por láminas en mal estado.



Foto 3: Sustitución de horcones de madera por concreto.

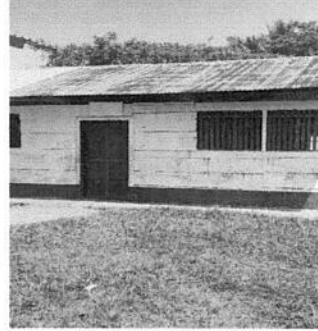

Foto 4: Sustitución de torta de cemento en mal estado.

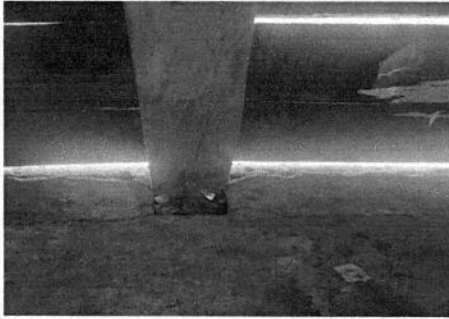

Foto 5: Sustitución de vigas de madera por estructura metálica en mal estado.



Foto 6: Remozar paredes de madera en mal estado.

Observación: Si es necesario se pueden agregar hojas adicionales. Realizar el número de hojas.

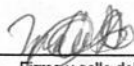

Firma y sello del Presidente de la OPR



Firma y Sello Director Centro Educativo Público

