



**REGISTRO FOTOGRÁFICO
PROGRAMA DE MANTENIMIENTO DE EDIFICIOS ESCOLARES PÚBLICOS**

Ministerio de Educación
GUATEMALA

SITUACIÓN DEFICIENCIAS DETERMINADAS

PREVIO

DURANTE

POSTERIOR

DEPARTAMENTO:	Quiché	MUNICIPIO:	Ixcán
NOMBRE DEL ESTABLECIMIENTO:	Escuela Oficial Rural Mixta	DIRECCIÓN DEL ESTABLECIMIENTO:	Aldea San Marcos Rocnimá
CÓDIGO DEL ESTABLECIMIENTO:	14- 20- 0038- 43	FECHA:	12/05/2024



FOTO 1: Sustitucion de laminas por laminas troqueladas.



FOTO 2: Sustitucion de la estructura de madera por estructura metálica.



FOTO 3: Sustitucion de lámina por lámina troquelada.

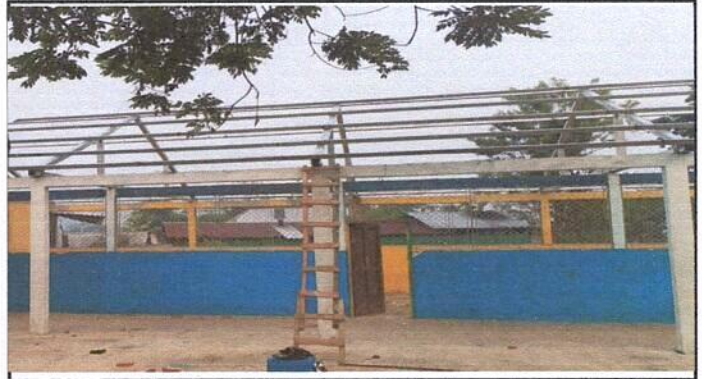

FOTO 4: Sustitucion de estructuras de madera por estructura metálica.



FOTO 5: SUSTITUCION DE CAPOTE DE LAMINA.



Foto 6:

Observación: Si es necesario se pueden agregar hojas adicionales y actualizar el número de hojas.

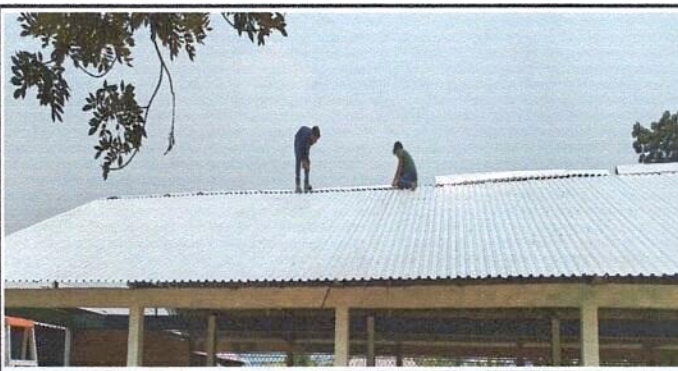
Firma y sello del Presidente del Comité de Gestión de Calidad

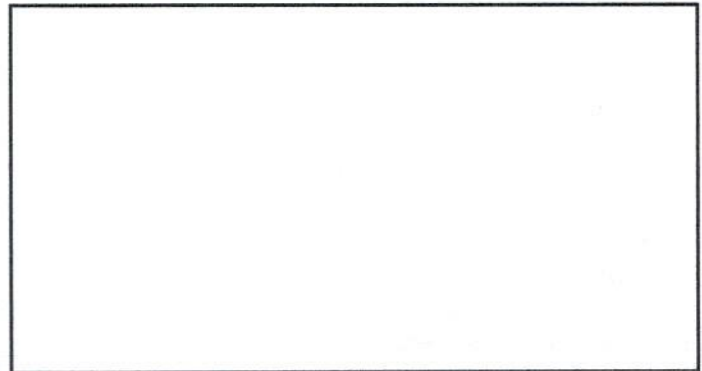

Firma y Sello Director Centro Educativo Público

