

SITUACIÓN DEFICIENCIAS DETERMINADAS PREVIO DURANTE POSTERIOR

DEPARTAMENTO:	Quiché	MUNICIPIO:	Ixcán
NOMBRE DEL ESTABLECIMIENTO:	Escuela Oficial Rural Mixta	DIRECCIÓN DEL ESTABLECIMIENTO:	Aldea San Marcos Rocnimá
CÓDIGO DEL ESTABLECIMIENTO:	14-20-0038-43	FECHA:	17/02/2024



FOTO 1. sustitucion de laminas del centro educativo



Foto 2. Sustitución de la estructura de madera por estructura metal.

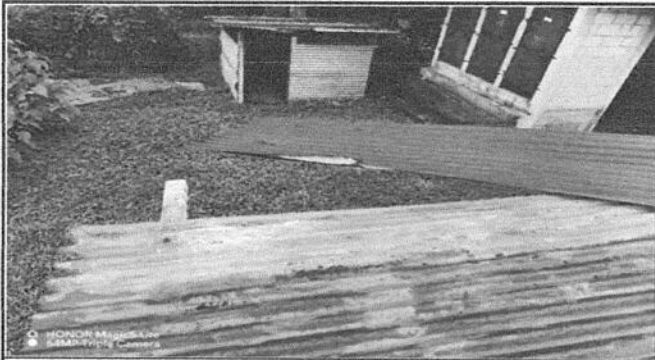

Foto 3. Sustitución de lamina, por lamina troquelada

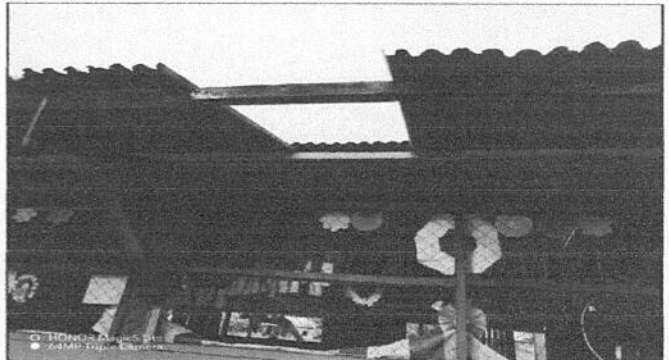

foto 4. sustitucion de estructuras de madera por estructura metal.

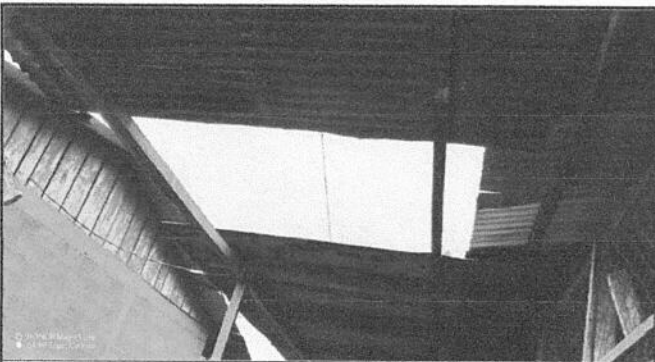
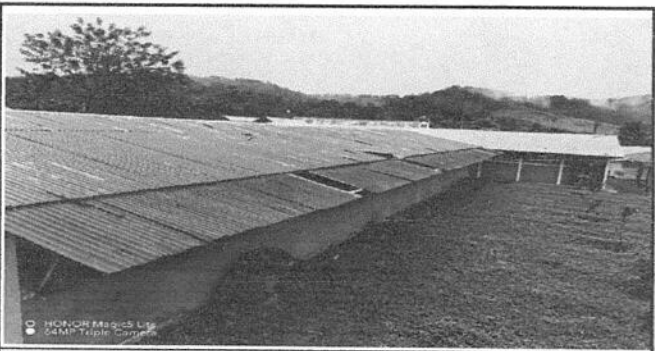
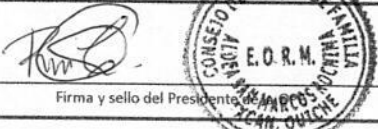
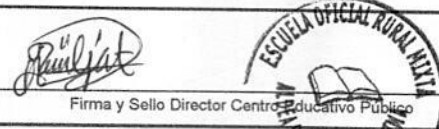

FOTO 5: sustitución de capote de lámina

Observación: Si es necesario se pueden agregar hojas adicionales y marcar el número de hojas.

 <p>Firma y sello del Presidente del Consejo de Familia</p>	 <p>Firma y Sello Director Centro Educativo Público</p>
--	---