

SITUACIÓN DEFICIENCIAS DETERMINADAS

PREVIO

DURANTE

POSTERIOR

DEPARTAMENTO:	Quiché	MUNICIPIO:	Ixcán
NOMBRE DEL ESTABLECIMIENTO:	Escuela Oficial Rural Mixta	DIRECCIÓN DEL ESTABLECIMIENTO:	Parcelamiento Santo Tomás Ixcán
CÓDIGO DEL ESTABLECIMIENTO:	14-20-0024-42	FECHA:	30/07/2024



FOTO 1: Sustitución de puertas



FOTO 1: Sustitución de estructura de soporte de madera por metal



FOTO 2: Sustitución de lámina por lámina troquela

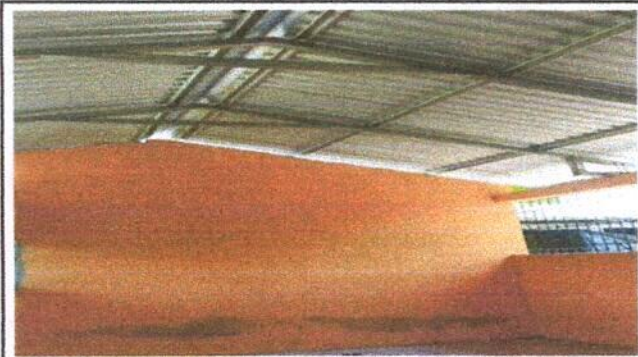

FOTO 2: Sustitución de lavamanos



Foto 4: Sustitución de mingitorios



Foto 5:

Observación: Si es necesario se pueden agregar hojas adicionales y actualizar el número de hojas.

Ledy Escobedo
Ledy Marily Escobedo Mérida de Tello
Firma y sello del Presidente de la OPEF

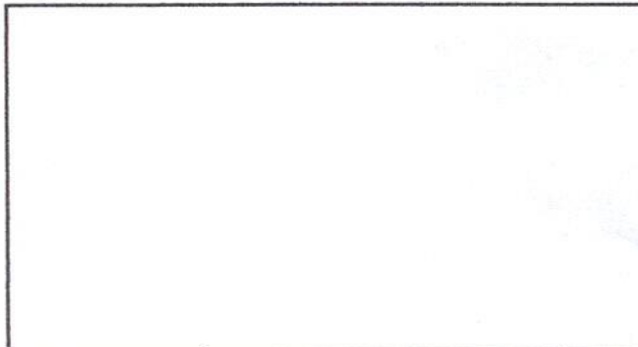

Yasmin Nohella
Yasmin Nohella Ramírez Velásquez de Molina
Firma y Sello Director Centro Educativo Público

