

SITUACIÓN DEFICIENCIAS DETERMINADAS

PREVIO

DURANTE

POSTERIOR

DEPARTAMENTO:	Quiché	MUNICIPIO:	Ixcán
NOMBRE DEL ESTABLECIMIENTO:	Escuela Oficial Rural Mixta	DIRECCIÓN DEL ESTABLECIMIENTO:	Parcelamiento Santo Tomás Ixcán
CÓDIGO DEL ESTABLECIMIENTO:	14-20-0024-42	FECHA:	14/06/2024



FOTO 1: Sustitución de puertas



FOTO 1: Sustitución de estructura de soporte de madera por metal



FOTO 2: Sustitución de lámina por lámina troquelada

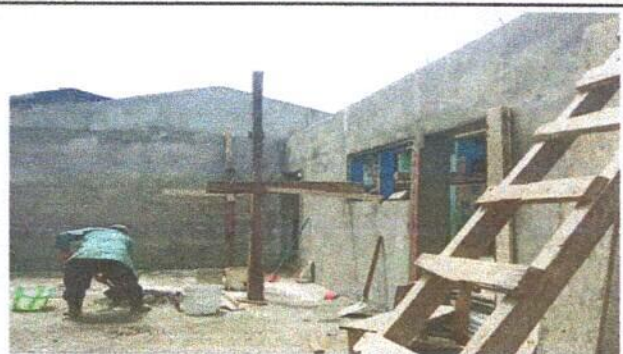

FOTO 2: Sustitución de lavamanos



Foto 4: Sustitución de mingitorios



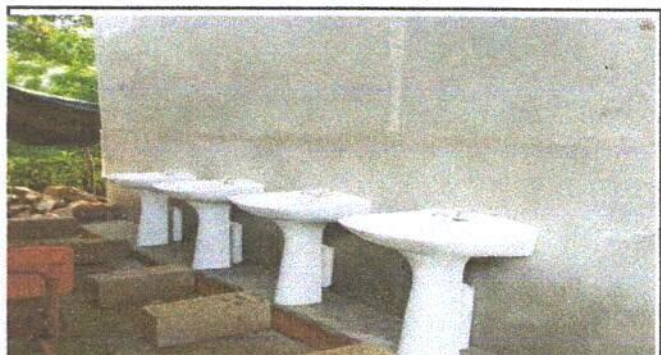

Foto 5:

Observación: Si es necesario se pueden agregar hojas adicionales y agregar el número de hojas.

  
Leivy Marily Escobedo Mérida de Tello  
Firma y sello del Presidente de la O.P.F.

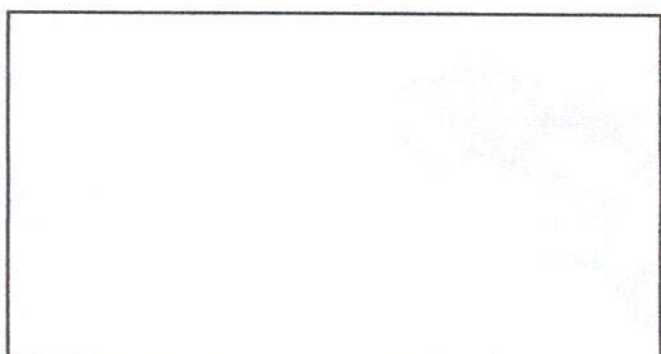
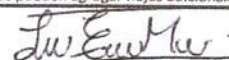

  
Yasmin Nohelia Ramírez Velásquez de Molina  
Firma y Sello Director Centro Educativo Público

