

SITUACIÓN DEFICIENCIAS DETERMINADAS

PREVIO

DURANTE

POSTERIOR

DEPARTAMENTO:	Quiché	MUNICIPIO:	Ixcán
NOMBRE DEL ESTABLECIMIENTO:	Escuela Oficial de Parvulos	DIRECCIÓN DEL ESTABLECIMIENTO:	Aldea Santiago Ixcán
CÓDIGO DEL ESTABLECIMIENTO:	14-20-0023-42	FECHA:	30/07/2024



Foto 1: Sustitución de lámina por lámina troquelada del techo del edificio



Foto 2: Sustitución de estructura de soporte de madera por metal

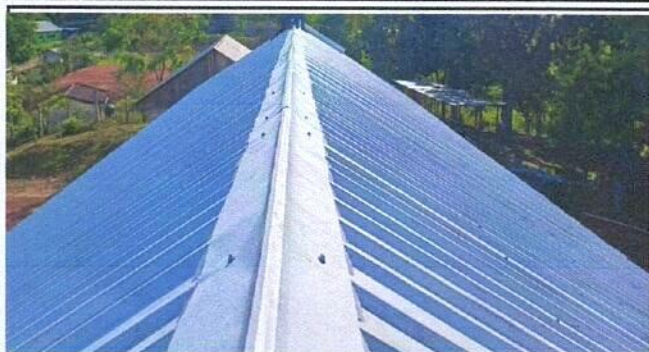

Foto 3: Sustitución de capote de lámina para lámina troquelada



Foto 4: Mantenimiento de pintura en muros exteriores e interiores del edificio escolar



Foto 5:

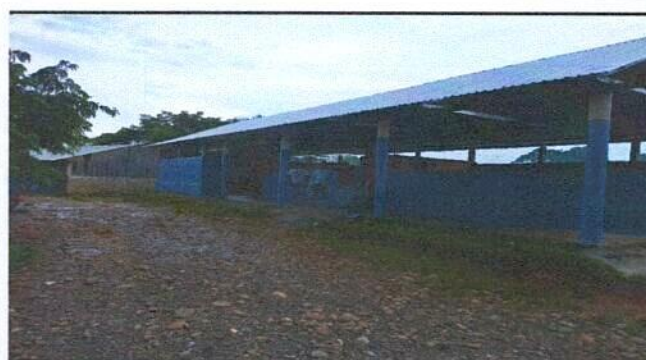

Foto 6:

Observación: Si es necesario se pueden agregar hojas adicionales y actualizar el número de hojas.

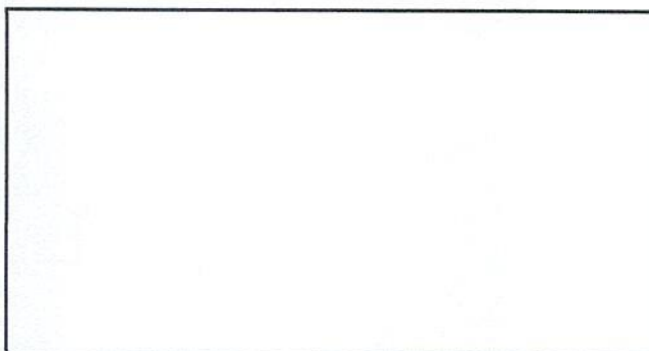
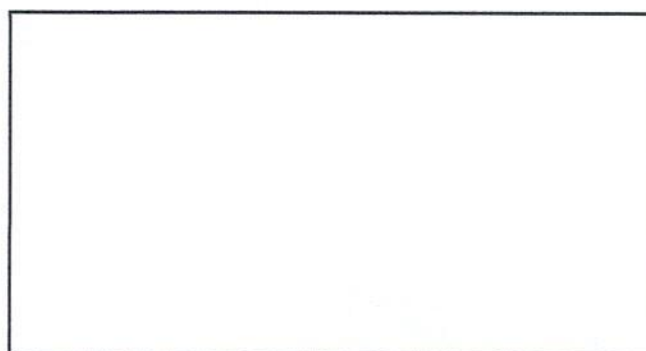
Firma y sello del Presidente de la OPF	Firma y Sello Director Centro Educativo Público