

SITUACIÓN DEFICIENCIAS DETERMINADAS PREVIO DURANTE POSTERIOR

DEPARTAMENTO:	QUICHÉ	MUNICIPIO:	IXCÁN
NOMBRE DEL ESTABLECIMIENTO:	ESCUELA OFICIAL DE PÁRVULOS	DIRECCIÓN DEL ESTABLECIMIENTO:	ALDEA PUNTO CHICO IXCÁN QUICHÉ
CÓDIGO DEL ESTABLECIMIENTO:	14-20-0018-42	FECHA:	30/06/2024



Foto 1: FUNDICIÓN Y CIMENTACIÓN DEL EDIFICIO.



Foto 2: PEGADO DE BLOCK DE CADA AULA.



Foto 3: FUNDICIÓN DE COLUMNAS DE SOPORTE.

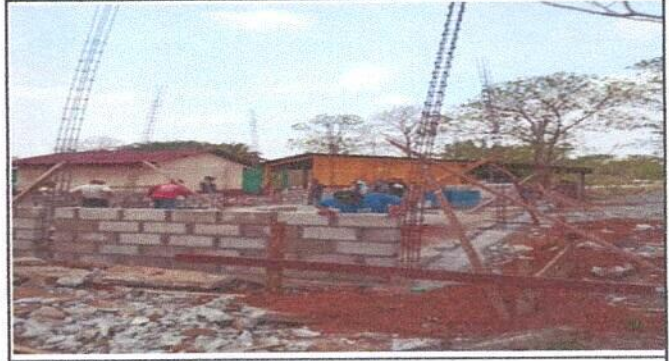

Foto 4: FUNDICIÓN DE CORONA DE INTERMEDIA.



Foto 5: PEGADO DE BLOCK INTERMEDIA.



Foto 6: CULMINACIÓN DE LAS PAREDES DEL EDIFICIO Y CORONA.

Observación: Si es necesario se pueden agregar fotos adicionales, igualizar el número de hojas.

Randy Luis

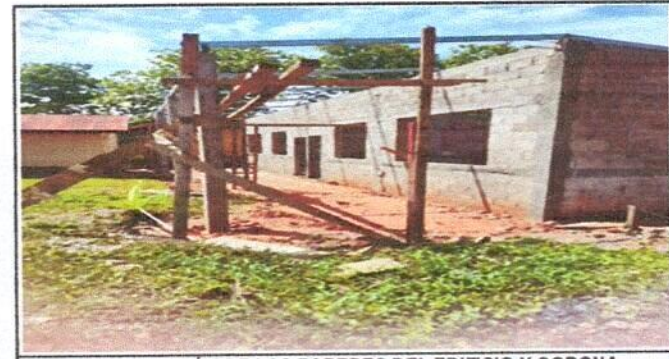

Firma y sello del Presidente del Comité

[Signature]



Firma y Sello Director Centro Educativo