

SITUACIÓN DEFICIENCIAS DETERMINADAS PREVIO DURANTE POSTERIOR

DEPARTAMENTO:	Quiché	MUNICIPIO:	Ixcán
NOMBRE DEL ESTABLECIMIENTO:	Escuela Oficial de Párvulos	DIRECCIÓN DEL ESTABLECIMIENTO:	Aldea Punto Chico
CÓDIGO DEL ESTABLECIMIENTO:	14-20-0018-42	FECHA:	27/02/2024



Foto1: Vista general del establecimiento.



Foto 2: Vista del modulo con laminas antiguas, rotas y oxidadas.



Foto 3: Ventana en mal estado.

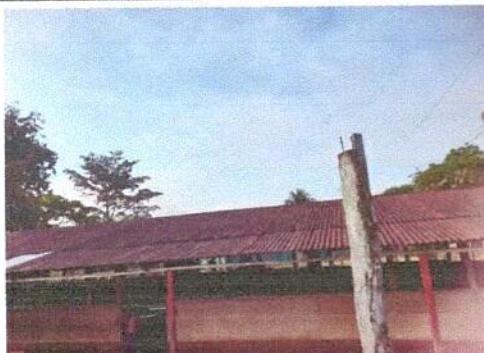

Foto 4: Interior de las aulas en pesimas condiciones.

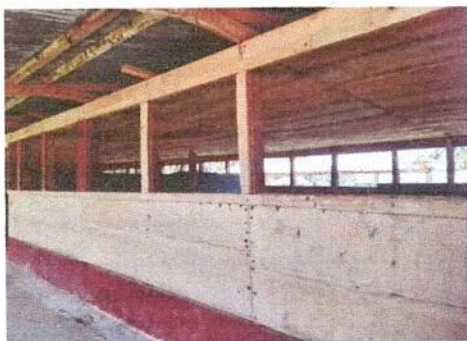

Foto 5: Estructura de soporte de techo de madera deteriorado a punto de caerse.

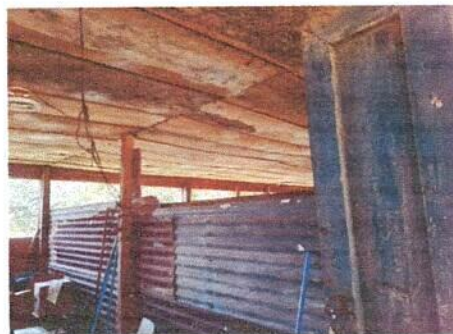

Foto 6: Estructura de lamina en mal estado.

Observación: Si es necesario se pueden agregar hojas adicionales y especificar el número de hojas.

Rodrigo López



Firma y sello del Presidente de la Com.

[Signature]



Firma y Sello Director Centro Educativo