

SITUACIÓN DEFICIENCIAS DETERMINADAS

PREVIO

DURANTE

POSTERIOR

DEPARTAMENTO:	QUICHÉ	MUNICIPIO:	IXCÁN
NOMBRE DEL ESTABLECIMIENTO:	EODP	DIRECCIÓN DEL ESTABLECIMIENTO:	ALDEA, NUEVA CHINATZEJA
CÓDIGO DEL ESTABLECIMIENTO:	14-20-0017-42	FECHA:	26/08/2024



Foto 1: Vista general de la parte externa del centro educativo, tomada del ángulo sur. (Techado)



Foto 2: Vista frontal externa del centro educativo, tomada del ángulo Sur. (Techado)



Foto 3: Vista externa del centro educativo, tomada del ángulo Oeste. (Techado)

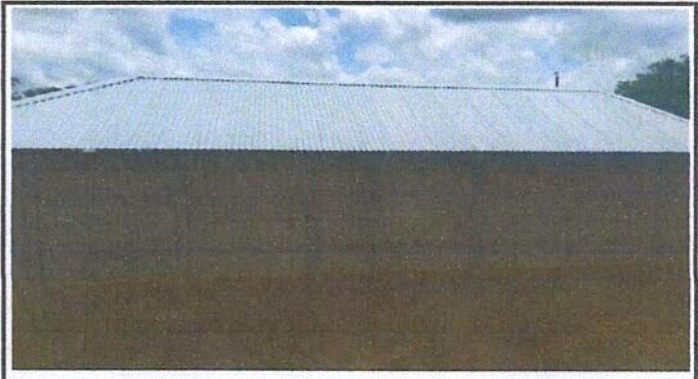

Foto 4: Vista general de la parte interna del centro educativo, tomada del ángulo Norte. (Techado)

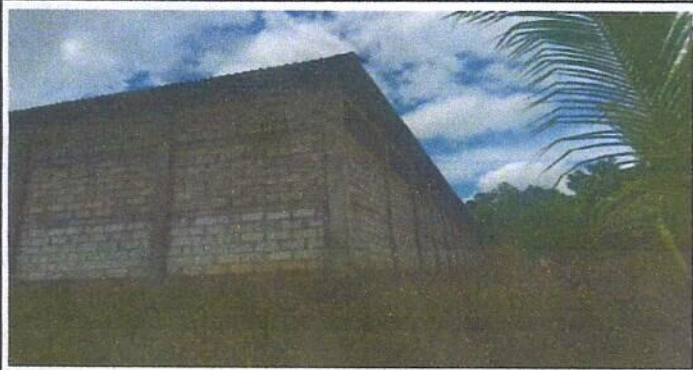

Foto 5: Vista externa del centro educativo, tomada del ángulo Este. (Techado)



Foto 6: Vista lateral de la parte interna del centro educativo, tomada del ángulo Este. (Techado)

Observación: Si es necesario se pueden agregar hojas adicionales y actualizar el número de hojas.

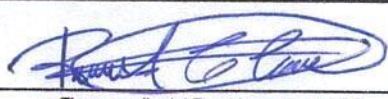

Firma y sello del Presidente de la OPF





Firma y Sello Director Centro Educativo

