

SITUACIÓN DEFICIENCIAS DETERMINADAS

PREVIO

DURANTE

POSTERIOR

DEPARTAMENTO:	Quiché	MUNICIPIO:	Ixcán
NOMBRE DEL ESTABLECIMIENTO:	EODP	DIRECCIÓN DEL ESTABLECIMIENTO:	Parcelamiento Pueblo Nuevo
CÓDIGO DEL ESTABLECIMIENTO:	14-20-0013-42	FECHA:	30/05/2024



Foto 1: Mantenimiento a estructura de puerta (lijado, cepillado y pintura).



Foto 2: Sustitución de puerta de madera por metal del centro educativo.



Foto 3: Sustitución de ventanas de madera por metal.



Foto 4: Instalación de chimenea.



Foto 5: Sustitución de lavastrastos



Foto 6:

Observación: Si es necesario se pueden agregar hojas adicionales y actualizar el número de hojas.

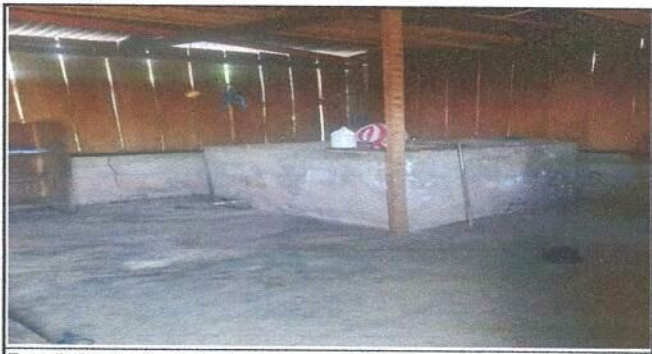
Firma y sello del Presidente de la Comisión de Mantenimiento

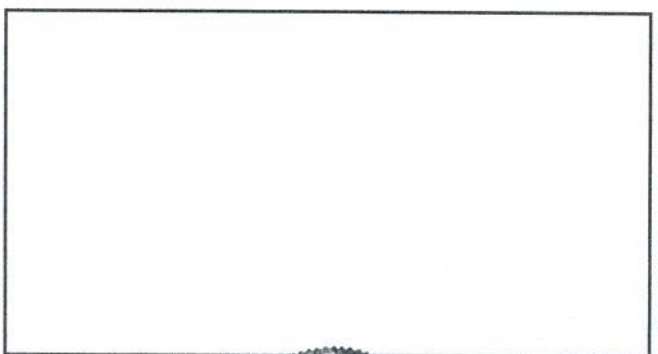

Firma y Sello Director Centro Educativo Público

