

SITUACIÓN DEFICIENCIAS DETERMINADAS PREVIAMENTE  DURANTE  POSTERIOR

DEPARTAMENTO:	QUICHÉ	MUNICIPIO:	CHICAMÁN
NOMBRE DEL ESTABLECIMIENTO:	COPB ANEXO A EORM	DIRECCIÓN DEL ESTABLECIMIENTO:	CASERIO CAPILLA CHIQUITA
CÓDIGO DEL ESTABLECIMIENTO:	14-19-5660-41	FECHA:	20/02/2024



Foto 1: Sustitución de ventana y puerta de bodega.



Foto 2: Sustitución de vidrios más colocación balcones.



Foto 3: Sustitución de puertas de aulas.



Foto 4: Sustitución de techo de aulas.





Foto 5: Sustitución de inodoros.

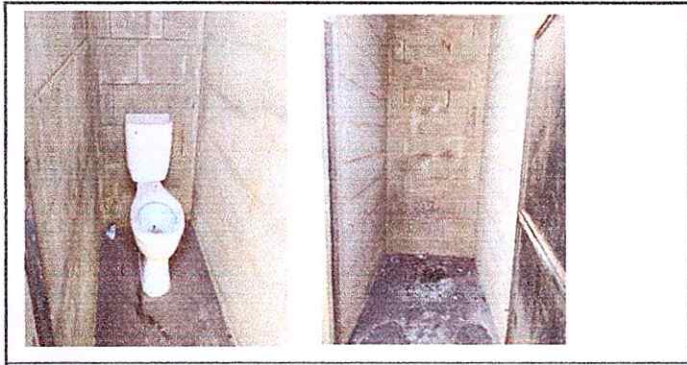

Foto 6: Sustituciones de tanques y tuberías para captación de agua.

   
Firma y Sello del Presidente de la OPF

   
Firma y Sello Director Centro Educativo Público





**REGISTRO FOTOGRÁFICO  
PROGRAMA DE MANTENIMIENTO DE EDIFICIOS ESCOLARES PÚBLICOS**

PRA-FOR-123  
Versión 1

Ministerio de Educación  
G U A T E M A L A

SITUACIÓN DEFICIENCIAS DETERMINADAS

PREVIO

DURANTE

POSTERIOR

DEPARTAMENTO:	QUICHÉ	MUNICIPIO:	CHICAMÁN
NOMBRE DEL ESTABLECIMIENTO:	COPB ANEXO A EORM	DIRECCIÓN DEL ESTABLECIMIENTO:	CASERIO CAPILLA CHIQUITA
CÓDIGO DEL ESTABLECIMIENTO:	14-19-5660-41	FECHA:	20/02/2024



Foto 1: Sustrucción del muro perimetral.



Foto 2: Sustrucción de tuberías.

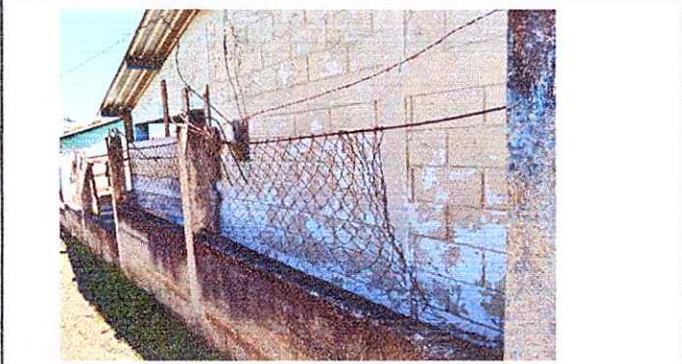

Foto 3: Sustrucción de puertas de los baños.



Foto 4: Sustrucción de sistema eléctrico.

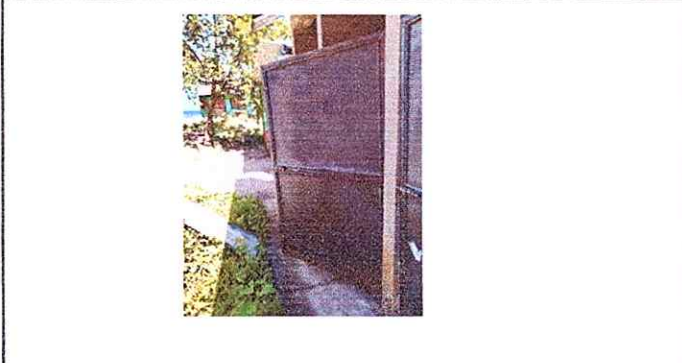

Foto 5: Sustrucción del techo del baño.

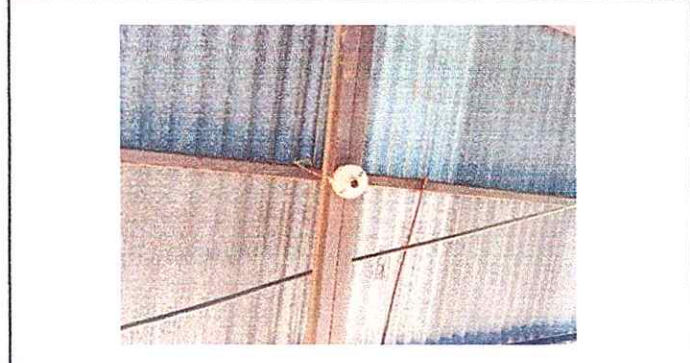

Foto 6:

  
Firma y Sello del Presidente de la OPF

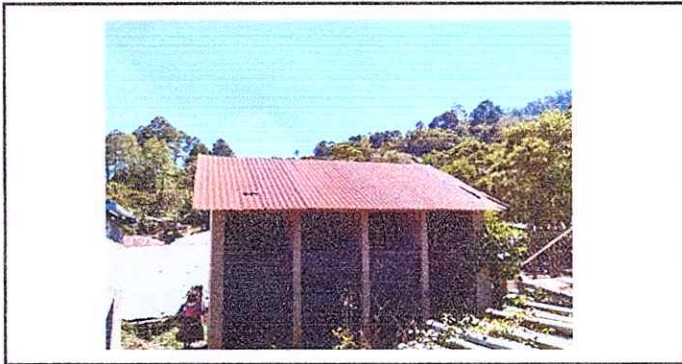

  
Firma y Sello Director Centro Educativo Público

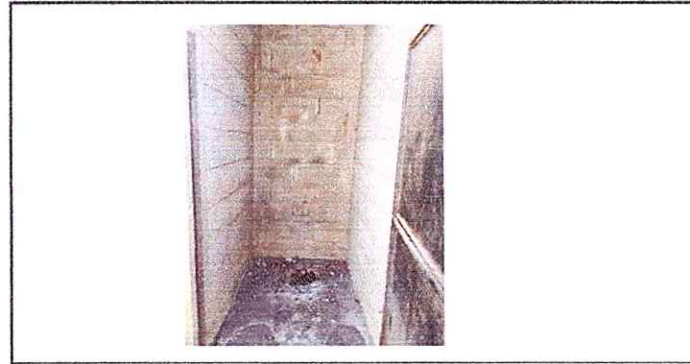
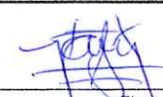