

SITUACIÓN DEFICIENCIAS DETERMINADAS PREVIO DURANTE POSTERIOR

DEPARTAMENTO:	QUICHÉ	MUNICIPIO:	Chicamán
NOMBRE DEL ESTABLECIMIENTO:	EODP Anexa a EORM Aldea Puente Seco	DIRECCIÓN DEL ESTABLECIMIENTO:	Aldea Puente Seco
CÓDIGO DEL ESTABLECIMIENTO:	14-19-4629-42	FECHA:	22/11/2024



Foto1: modulo 1: sustitución de lamina y mantenimiento de estructura de metal.



Foto 2: Modulo 1: Sustitución de Chapa, mantenimiento de estructura de puerta

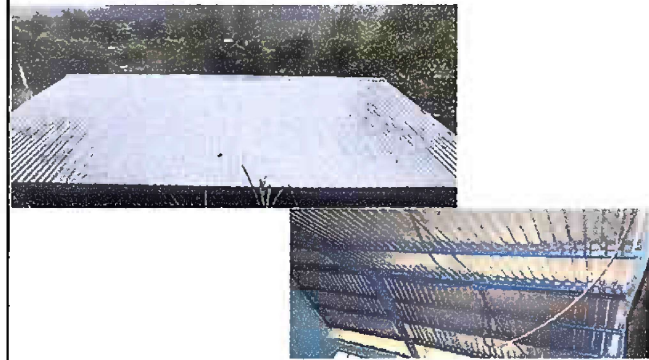

Foto 3: Modulo1: Mantenimiento de porton de metal, reparación de muro perimetral de block con tubo de HG, Maya y solera intermedia.



Foto 4: Modulo 2 Sustitución de inodoro e instalación.



Foto 5: Modulo 2: Sustitución de puertas de servicios sanitarios, sustitución de lamina y estructura de madera por metal, sustitución de pila de cemento de dos lavaderos e instalación.



Foto 6: Modulo 2: Pintura general exterior e interior.

Observación: Si es necesario se pueden agregar hojas adicionales y actualizar el número de hojas.

Roxana Maribol Juárez
Firma y sello del Presidente de la OPF

[Signature]
Firma y Sello Director Centro Educativo Público

SITUACIÓN DEFICIENCIAS DETERMINADAS PREVIO DURANTE POSTERIOR

DEPARTAMENTO:	QUICHÉ	MUNICIPIO:	Chicamán
NOMBRE DEL ESTABLECIMIENTO:	EODP Anexa a EORM Aldea Puente Seco	DIRECCIÓN DEL ESTABLECIMIENTO:	Aldea Puente Seco
CÓDIGO DEL ESTABLECIMIENTO:	14-19-4629-42	FECHA:	22/11/2024

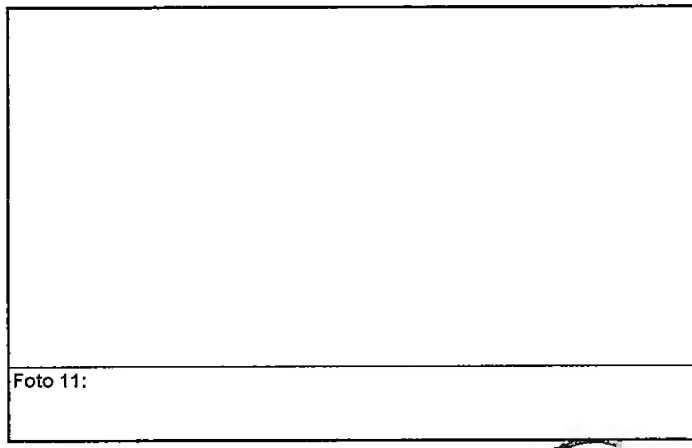
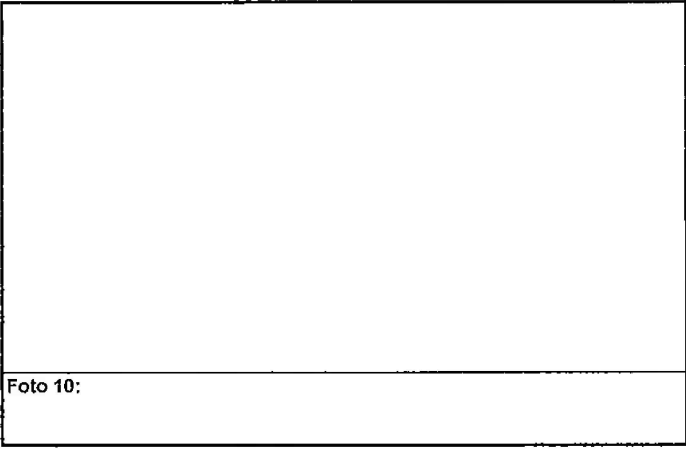
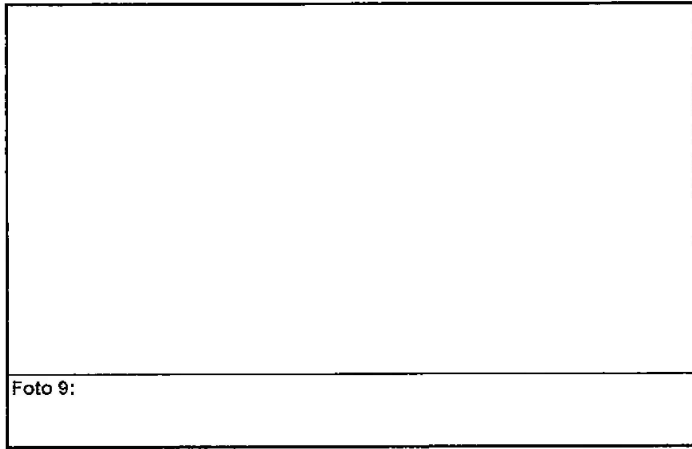
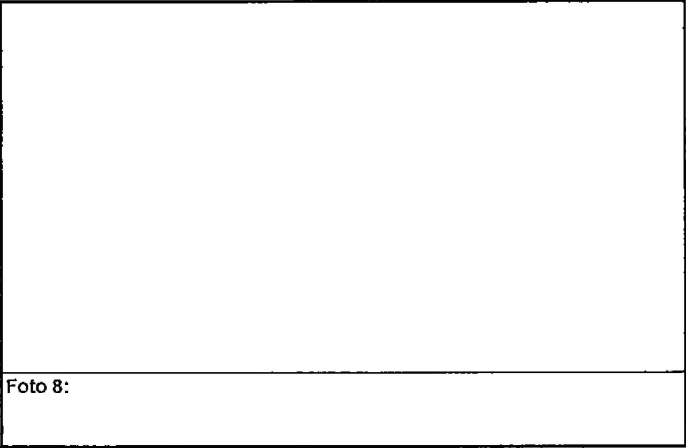

Observación: Si es necesario se pueden agregar hojas adicionales y actualizar el número de hojas.

Roxana Marcela J. Girez
Firma y sello del Presidente de la OPF



[Handwritten Signature]
Firma y Sello Director Centro Educativo Público

