

SITUACIÓN DEFICIENCIAS DETERMINADAS PREVIO DURANTE POSTERIOR

DEPARTAMENTO:	QUICHÉ	MUNICIPIO:	CHICAMÁN
NOMBRE DEL ESTABLECIMIENTO:	ESCUELA OFICIAL DE PÁRVULOS ANEXA A EORM	DIRECCIÓN DEL ESTABLECIMIENTO:	ALDEA PUENTE SECO
CÓDIGO DEL ESTABLECIMIENTO:	14-19-4629-42	FECHA:	13 DE SEPTIEMBRE 2024



FOTO 1. MODULO 1: Sustrucion de lamina y mantenimiento de estructura de meta



FOTO 2. MODULO 1: Sustrucion de Chapa, mantenimiento de estructura de puerta.



FOTO 3. MODULO 1: Mantenimiento de porton de metal, reparacion de muro perimetral de block con tubo de HG, malla, solera intermedia.



FOTO 4. MODULO 2: Sustrucion de inodoro e instalacion.

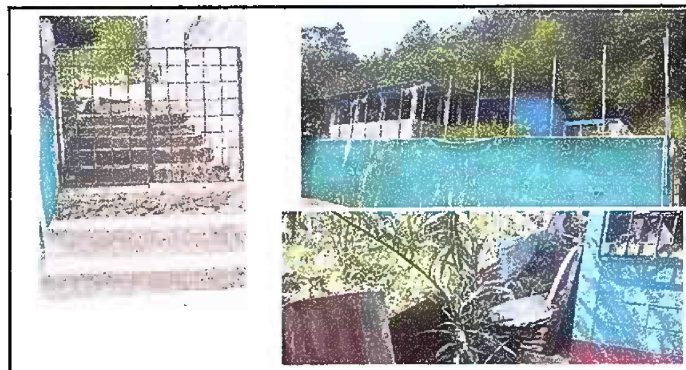

FOTO 5. MODULO 2: Sustrucion de puertas en servicios sanitarios, sustrucion de lamina y estructura de madera por metal, Sustrucion de pila de cemento de dos lavaderos e instalacion.



FOTO 6. MODULO 2: Pintura general

Observación: Si es necesario se pueden agregar hojas adicionales y actualizar el número de hojas.

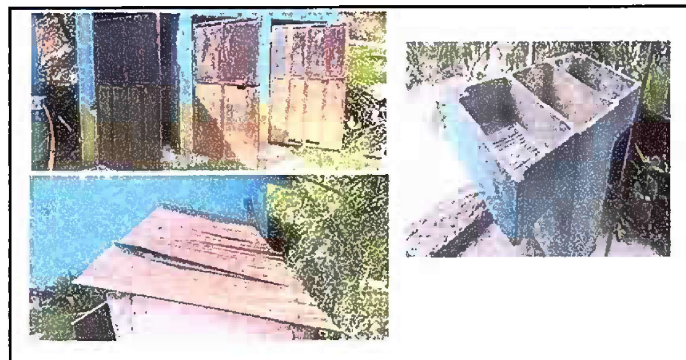
Roxana Maribel Juárez
Firma y sello del Presidente de la OPF

[Signature]
Firma y Sello Director Centro Educativo Pública

SITUACIÓN DEFICIENCIAS DETERMINADAS

PREVIO

DURANTE

POSTERIOR

DEPARTAMENTO:	QUICHÉ	MUNICIPIO:	Chicamán
NOMBRE DEL ESTABLECIMIENTO:	EODP Anexa a EORM Aldea Puente Seco	DIRECCIÓN DEL ESTABLECIMIENTO:	Aldea Puente Seco
CÓDIGO DEL ESTABLECIMIENTO:	14-19-4629-42	FECHA:	22/11/2024



Foto 7: modulo 3: Entortada de patio y corredor de enfrente de las aulas.



Foto 8:



Foto 9:



Foto 10:



Foto 11:



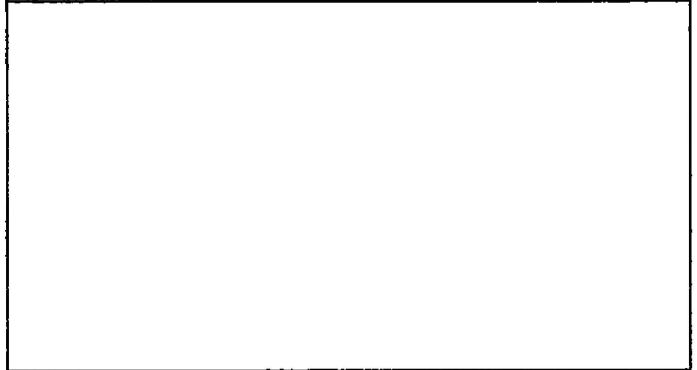

Foto 12:

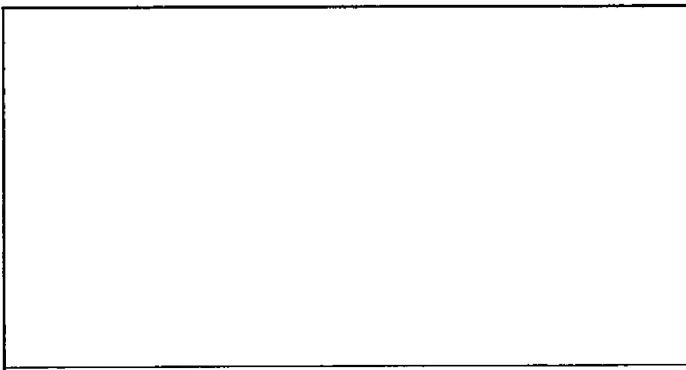
Observación: Si es necesario se pueden agregar hojas adicionales y actualizar el número de hojas.

Roxana Maribel Juárez
Firma y sello del Presidente de la OPA

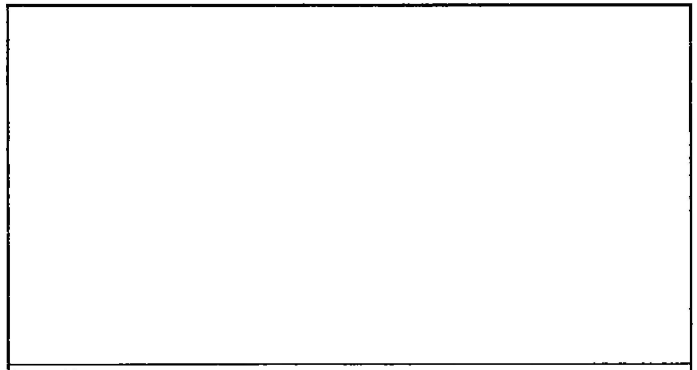

[Signature]
Firma y Sello Director Centro Educativo Público

