

SITUACIÓN DEFICIENCIAS DETERMINADAS

PREVIO

DURANTE

POSTERIOR

|                             |                               |                                |                    |
|-----------------------------|-------------------------------|--------------------------------|--------------------|
| DEPARTAMENTO:               | QUICHÉ                        | MUNICIPIO:                     | CHICAMÁN           |
| NOMBRE DEL ESTABLECIMIENTO: | ESCUELA MOFICIAL MRURAL MIXTA | DIRECCIÓN DEL ESTABLECIMIENTO: | ALDEA SACÁ         |
| CÓDIGO DEL ESTABLECIMIENTO: | 14 - 19 - 1768 - 43           | FECHA:                         | 4 DE JULIO DE 2024 |



FOTO 1 MODULO 1 :PINTURA EN MUROS EXTERIORES E INTERIORES



FOTO 2 MODULO 1: FABRICACION E INSTALACION DE BALCONES DE HIERROS EN VENTANAS



FOTO 3 MODULO 1: SUSTITUCION DE PUERTAS DE METAL



FOTO 4 MODULO 1 : SUSTITUCION DE CANALES DE PVC



FOTO 5 MODULO 1: REPARACION DE PLANCHAS DE CONCRETO DE PATIO



FOTO 6 MODULO 1: SUMINISTRO E INSTALACION DE PANEL SOLAR

Observación: Si es necesario se pueden agregar hojas adicionales y actualizar el número de hojas.

*[Handwritten signature]*

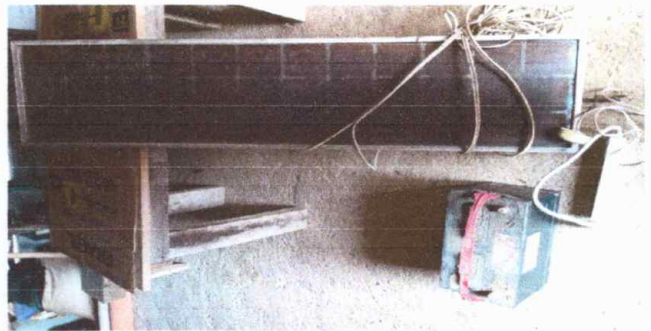

Firma y sello del Presidente de la OPF

*[Handwritten signature]*



Firma y Sello Director Centro Educativo Público

SITUACIÓN DEFICIENCIAS DETERMINADAS

PREVIO

DURANTE

POSTERIOR

|                             |                               |                                |                    |
|-----------------------------|-------------------------------|--------------------------------|--------------------|
| DEPARTAMENTO:               | QUICHÉ                        | MUNICIPIO:                     | CHICAMÁN           |
| NOMBRE DEL ESTABLECIMIENTO: | ESCUELA MOFICIAL MRURAL MIXTA | DIRECCIÓN DEL ESTABLECIMIENTO: | ALDEA SACÁ         |
| CÓDIGO DEL ESTABLECIMIENTO: | 14 - 19 - 1768 - 43           | FECHA:                         | 4 DE JULIO DE 2024 |

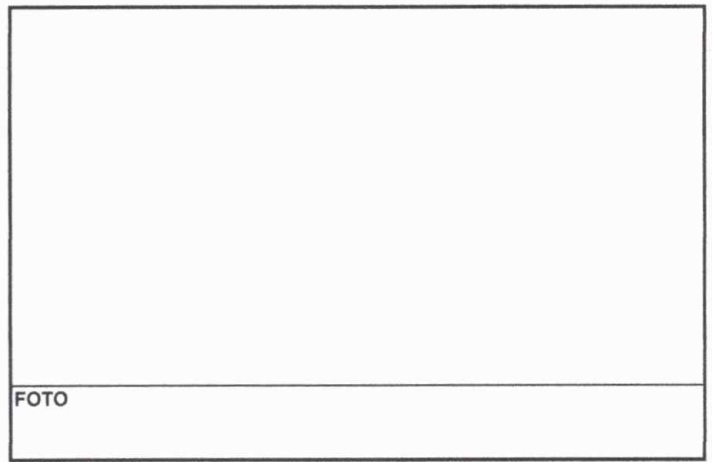
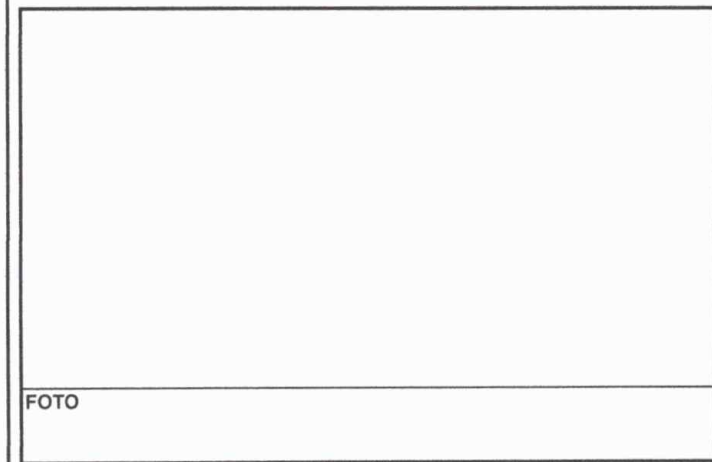
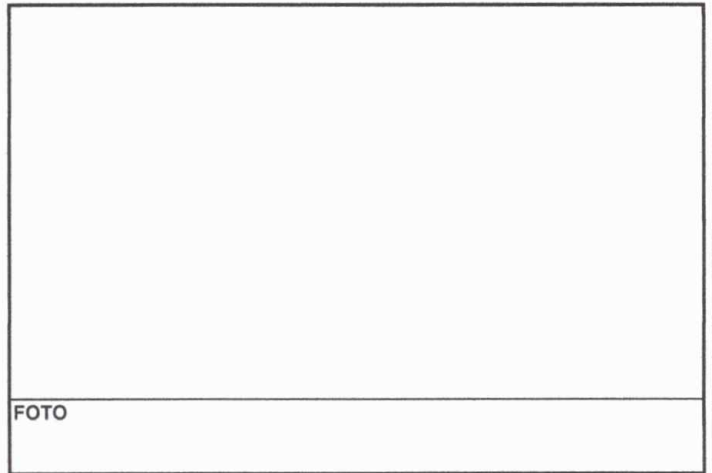
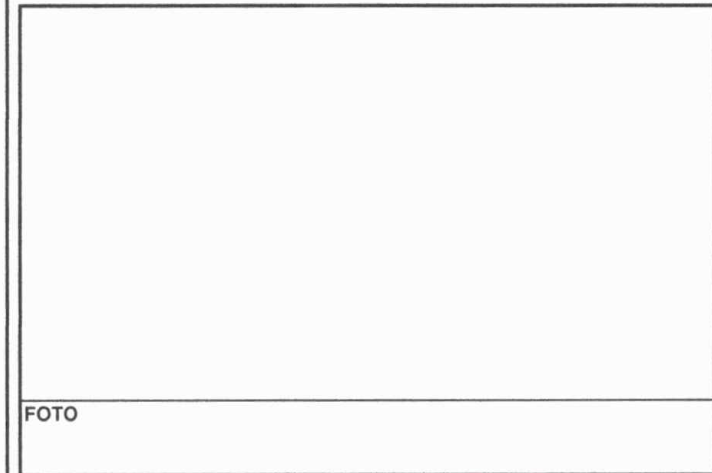

Observación: Si es necesario se pueden agregar hojas adicionales y actualizar el número de hojas.

Firma y sello del Presidente de la OPP

Firma y Sello Director Centro Educativo Público