

SITUACIÓN DEFICIENCIAS DETERMINADAS

PREVIO

DURANTE

POSTERIOR

DEPARTAMENTO:	QUICHÉ	MUNICIPIO:	Chicamán
NOMBRE DEL ESTABLECIMIENTO:	Escuela Oficial Rural Mixta	DIRECCIÓN DEL ESTABLECIMIENTO:	Aldea San Antonio La Esperanza
CÓDIGO DEL ESTABLECIMIENTO:	14-19-0937-43	FECHA:	4/07/2024



Foto 1: MODULO 1 Sustitución de la lamina por lamina troquelada aluzinc y de la estructura de metal. Mantenimiento de los balcones, ventanales y puertas. Sustitución de vidrios.



Foto 2: MODULO 1 Sustitución de la lamina por lamina troquelada aluzinc y de la estructura de metal. Mantenimiento de los balcones, ventanales y puertas. Sustitución de vidrios.

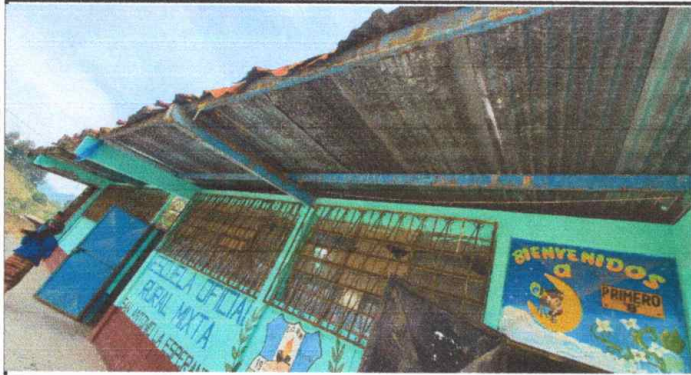

Foto 3: MODULO 1 Sustitución de la lamina por lamina troquelada aluzinc y de la estructura de metal. Mantenimiento de los balcones, ventanales y puertas. Sustitución de vidrios.

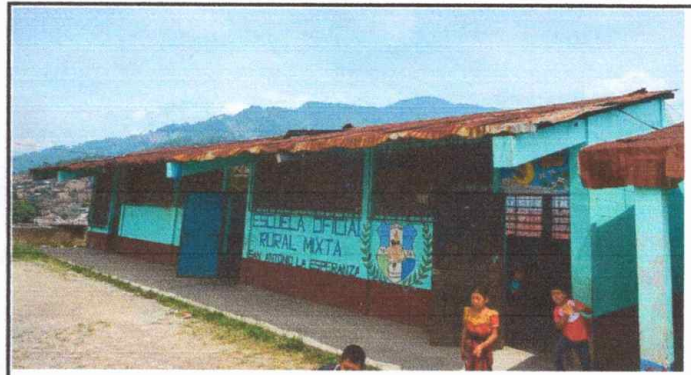

Foto 4: MODULO 1 Sustitución de la lamina por lamina troquelada aluzinc y de la estructura de metal.



Foto 5: MODULO 1. Sustitución de la lamina por lamina troquelada aluzinc y de la estructura de metal.





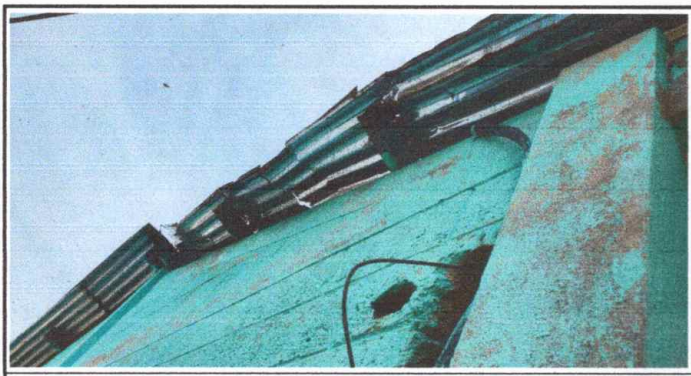

Foto 6: MODULO 1. Sustitución de la lamina por lamina troquelada aluzinc y de la estructura de metal. Mantenimiento de los balcones, ventanales y puertas. Sustitución de Vidrios.

Observación: Si es necesario se pueden agregar hojas adicionales y actualizar el número de hojas.

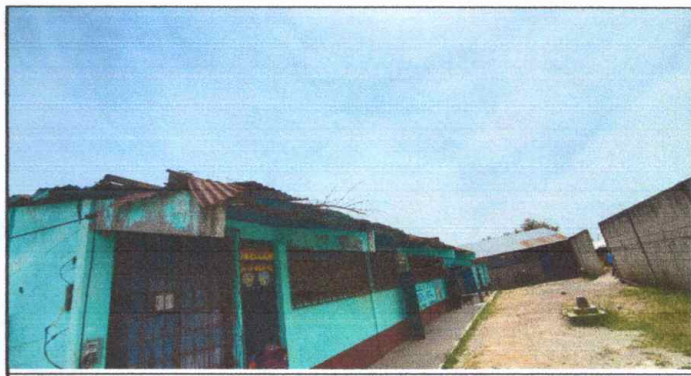
 Firma y sello del Presidente del Consejo de Padres de Familia		 Firma y Sello Director Centro Educativo Público	
--	---	---	---

SITUACIÓN DEFICIENCIAS DETERMINADAS

PREVIO

DURANTE

POSTERIOR

DEPARTAMENTO:	QUICHÉ	MUNICIPIO:	Chicamán
NOMBRE DEL ESTABLECIMIENTO:	Escuela Oficial Rural Mixta	DIRECCIÓN DEL ESTABLECIMIENTO:	Aldea San Antonio La Esperanza
CÓDIGO DEL ESTABLECIMIENTO:	14-19-0937-43	FECHA:	4/07/2024



Foto1: MODULO 2 Sustitución de la lamina por lamina troquelada aluzinc y de la estructura de metal.



Foto 2: MODULO 2. Mantenimiento de los balcones, ventanales y puerta. Sustitución de Vidrios



Foto 3: MODULO 2. Sustitución de la lamina por lamina troquelada aluzinc y de la estructura de metal. Mantenimiento de los balcones, ventanales y puerta. Sustitución de vidrios.



Foto 4: MODULO 2. Sustitución de la lamina por lamina troquelada aluzinc y de la estructura de metal. Mantenimiento de los balcones, ventanales y puerta. Sustitución de vidrios

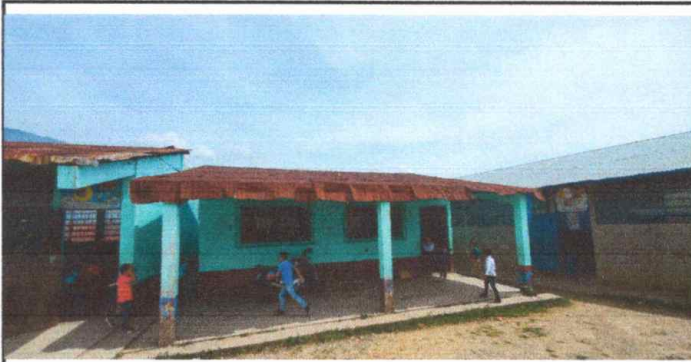

Foto 5: MODULO 2 Mantenimiento de los balcones, ventanales y sustitución de vidrios.



Foto 6: MODULO 2 Sustitución de la lamina por lamina troquelada aluzinc y de la estructura de metal. Mantenimiento de balcones, ventanas y sustitución de vidrios.

Observación: Si es necesario se pueden agregar hojas adicionales y el número de hojas.

Firma y sello del Presidente del Consejo Comunal de la OFP



Firma y Sello Director Centro Educativo Público

