



Ministerio de Educación  
G U A T E M A L A

# REGISTRO FOTOGRÁFICO PROGRAMA DE MANTENIMIENTO DE EDIFICIOS ESCOLARES PÚBLICOS

PRA-FOR-123  
Versión 1

SITUACIÓN DEFICIENCIAS DETERMINADAS

PREVIO

DURANTE

POSTERIOR

DEPARTAMENTO:	QUICHÉ	MUNICIPIO:	CHICAMÁN
NOMBRE DEL ESTABLECIMIENTO:	EORM ALDEA SAN LUIS LAS ANONAS	DIRECCIÓN DEL ESTABLECIMIENTO:	ALDEA SAN LUIS LAS ANONAS
CÓDIGO DEL ESTABLECIMIENTO:	14-19-0751-43	FECHA:	11/07/2024

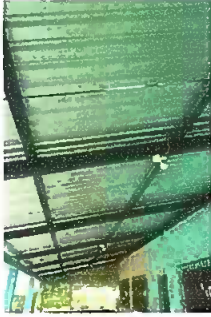

Cambio de estructura metálica

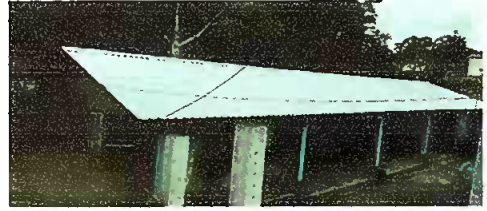

cambio de lamina



Vista de lejos del cambio a estructura metálica y lamina troquelada



cambio de chapa a la direccion del establecimiento

Foto 5:

Foto 6:

Observación: Si es necesario se pueden agregar hojas adicionales y actualizar el número de hojas.

Firma y sello del Presidente de la OPF

Firma y Sello Director Centro Educativo Público

