

SITUACIÓN DEFICIENCIAS DETERMINADAS

PREVIO

DURANTE

POSTERIOR

DEPARTAMENTO:	QUICHÉ	MUNICIPIO:	CHICAMAN
NOMBRE DEL ESTABLECIMIENTO:	ESCUELA OFICIAL RURAL MIXTA	DIRECCIÓN DEL ESTABLECIMIENTO:	ALDEA LOS PLANES
CÓDIGO DEL ESTABLECIMIENTO:	14-19-0750-43	FECHA:	30/08/2024



Foto 7: Sustrucción de pila



Foto 8: Sustrucción de esufa



Foto 9: Apertura de vano y sustitución de ventana



Foto 10: Sustrucción de piso de Torta de concreto

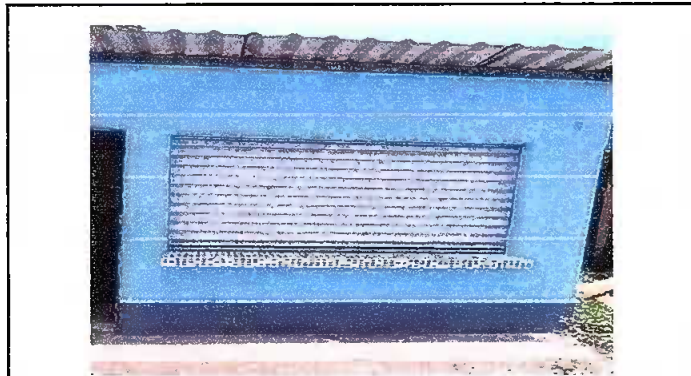

Foto 11: Mantenimiento de estructura de puerta lijado y aplicación de pintura



Foto 12: Siustrucción de estructura de soporte y lamina

Observación: Si es necesario se pueden agregar hojas adicionales y actualizar el número de hojas.

Firma y sello del Presidente de la OPF



Firma y Sello Director Centro Educativo Público



SITUACIÓN DEFICIENCIAS DETERMINADAS

PREVIO

DURANTE

POSTERIOR

DEPARTAMENTO:	QUICHÉ	MUNICIPIO:	CHICAMAN
NOMBRE DEL ESTABLECIMIENTO:	ESCUELA OFICIAL RURAL MIXTA	DIRECCIÓN DEL ESTABLECIMIENTO:	ALDEA LOS PLANES
CÓDIGO DEL ESTABLECIMIENTO:	14-19-0750-43	FECHA:	30/08/2024



Foto1: Sustrucion de canales y bajadas



Foto 2: Sustrucion de Bomba de Agua



Foto 3: Pintura de Paredes



Foto 4: Sustrucion de estructura de ventana y vidrios



Foto 5: Mantenimiento de balcones de metal



Foto 6: Siustrucion de deposito de agua

Observación: Si es necesario se pueden agregar hojas adicionales y actualizar el número de hojas.

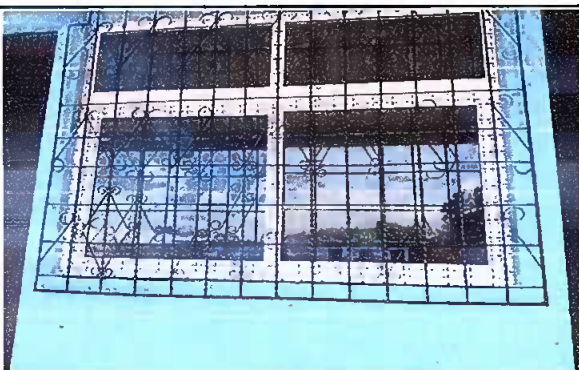
Firma y sello del Presidente de la OPF

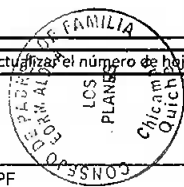

Firma y Sello Director Centro Educativo Público