

SITUACIÓN DEFICIENCIAS DETERMINADAS      PREVIO       DURANTE       POSTERIOR

DEPARTAMENTO:	QUICHÉ	MUNICIPIO:	Chicamán
NOMBRE DEL ESTABLECIMIENTO:	EORM Aldea Los Pláneas	DIRECCIÓN DEL ESTABLECIMIENTO:	Aldea Los Planes
CÓDIGO DEL ESTABLECIMIENTO:	14-19-0750-43	FECHA:	29 de mayo de 2024



Foto1: Sustitucion de canales y bajadas



Foto 2: Sustitucion de bomba de agua

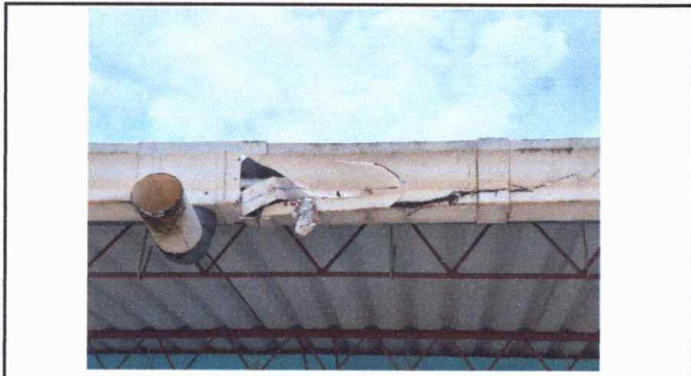

Foto 3: Pintura de paredes exteriores e interiores



Foto 4: Sustitucion de estructura de ventanas y vidrios



Foto 5: Mantenimiento de balcones de metal



FOTO 6: Sustitucion de deposito de agua

**Observación:** Si es necesario se pueden agregar hojas adicionales y actualizar el número de hojas.

Firma y sello del Presidente de la OPA

Firma y Sello Director Centro Educativo Público

SITUACIÓN DEFICIENCIAS DETERMINADAS      PREVIO       DURANTE       POSTERIOR

DEPARTAMENTO:	QUICHÉ	MUNICIPIO:	Chicamán
NOMBRE DEL ESTABLECIMIENTO:	EORM Aldea Los Pláneas	DIRECCIÓN DEL ESTABLECIMIENTO:	Aldea Los Planes
CÓDIGO DEL ESTABLECIMIENTO:	14-19-0750-43	FECHA:	04 de julio de 2024



Foto 7: sustitución de pila



Foto 8: sustitución de estufa



Foto 9: apertura de vano y sustitución de ventana

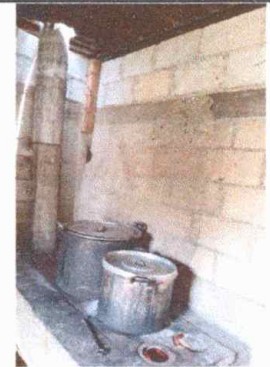

Foto 10: sustitución de piso de torta de concreto



Foto 11: Mantenimiento de estructura de puerta, lijado y aplicación de pintura



Foto 12: Sustitución de Estructura de soporte y lamina

Observación: Si es necesario se pueden agregar hojas adicionales y actualizar el número de hojas.

  
Firma y sello del Presidente de la OPF



  
Firma y Sello Director Centro Educativo Público

