

SITUACIÓN DEFICIENCIAS DETERMINADAS

PREVIO

DURANTE

POSTERIOR

DEPARTAMENTO:	QUICHÉ	MUNICIPIO:	CHICAMAN
NOMBRE DEL ESTABLECIMIENTO:	ESCUELA OFICIAL RURAL MIXTA	DIRECCIÓN DEL ESTABLECIMIENTO:	ALDEA EL PAJUIL
CÓDIGO DEL ESTABLECIMIENTO:	14-19-0734-43	FECHA:	18/03/2024



Foto1: Preparacion de tubo



Foto 2: Proceso de preparacion de tubo.



Foto 3: Preparacion de malla



Foto 4: Preparacion de balcones



Foto 5: Medida y sustitucion de vidrios

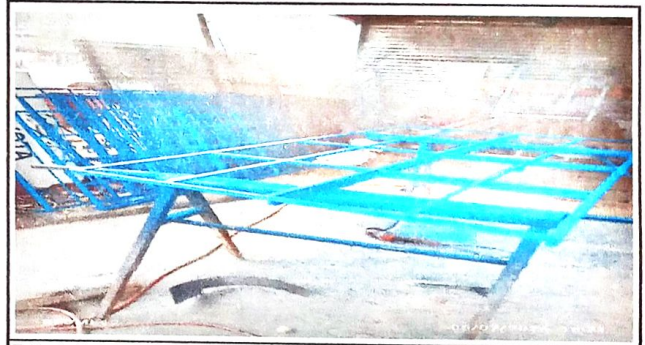

Foto 6: Preparacion de ventanas

Observación: Si es necesario se pueden agregar hojas adicionales y adjuntar el número de hojas.

[Handwritten Signature]

Firma y sello del Presidente de la



[Handwritten Signature]

Firma y Sello Director Centro Educativo Público



SITUACIÓN DEFICIENCIAS DETERMINADAS

PREVIO

DURANTE

POSTERIOR

DEPARTAMENTO:	QUICHÉ	MUNICIPIO:	CHICAMAN
NOMBRE DEL ESTABLECIMIENTO:	ESCUELA OFICIAL RURAL MIXTA	DIRECCIÓN DEL ESTABLECIMIENTO:	ALDEA EL PAJUIL
CÓDIGO DEL ESTABLECIMIENTO:	14-19-0734-43	FECHA:	18/03/2024



Foto1: Preparacion de tubo con malla



Foto 2: Proceso de preparacion de puerta

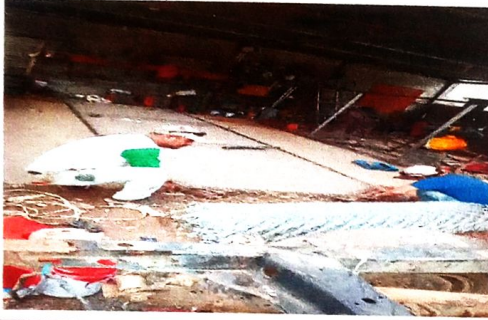

Foto 3: Proceso de instalacion de focos ahorradores.



Foto 4: Proceso de mantenimiento de puertas



Foto 6: Proceso pintura en paredes

Observación: Si es necesario se pueden agregar hojas adicionales y actualizar el número de hojas.

[Handwritten Signature]

Firma y sello del Presidente de la



[Handwritten Signature]

Firma y Sello Director Centro Educativo P

