

SITUACIÓN DEFICIENCIAS DETERMINADAS PREVIÓ DURANTE POSTERIOR

DEPARTAMENTO:	QUICHÉ	MUNICIPIO:	Chicamán
NOMBRE DEL ESTABLECIMIENTO:	Escuela Oficial Rural Mixta	DIRECCIÓN DEL ESTABLECIMIENTO:	Aldea La Cruz
CÓDIGO DEL ESTABLECIMIENTO:	14-19-0727-43	FECHA:	18 de marzo de 2024



Foto 1:



Foto 2:



Foto 3:

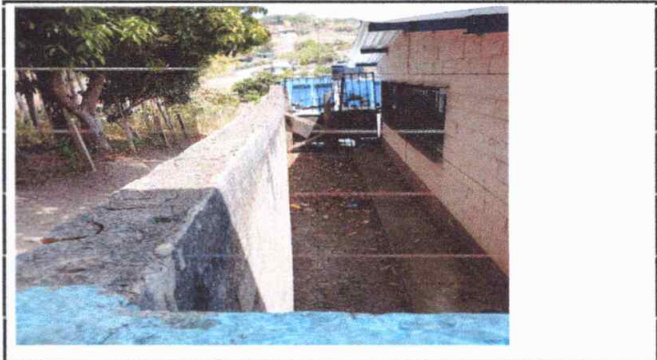

Foto 4:



Foto 5:



Foto 6:

Observación: Si es necesario se pueden agregar hojas adicionales y actualizar el número de hojas.

Firma y sello del Presidente de la OPEP



Firma y Sello Director Centro Educativo Público

