



**REGISTRO FOTOGRÁFICO
PROGRAMA DE MANTENIMIENTO DE EDIFICIOS ESCOLARES PÚBLICOS**

PRA-FOR-123
Versión 11

SITUACIÓN DEFICIENCIAS DETERMINADAS PREVIO DURANTE POSTERIOR

DEPARTAMENTO:	QUICHÉ	MUNICIPIO:	Chicamán
NOMBRE DEL ESTABLECIMIENTO:	Escuela Oficial de Educación Especial PENIEL	DIRECCIÓN DEL ESTABLECIMIENTO:	A un costado del estadio municipal.
CÓDIGO DEL ESTABLECIMIENTO:	14-19-0064-43	FECHA:	16/08/2024



Foto 1: Modulo 1. Mantenimiento a estructura de puerta (lijado, cambio de tubo, cepillado, sujecciones, aplicación de pintura).



Foto 2: Modulo 1. Sustitución de vidrios.



Foto 3: Modulo 1. Sustitución de piso de torta de concreto por piso ceramico.



Foto 4: Modulo 1. Sustitución de canal de pvc.



Foto 5: Modulo 1. Mantenimiento de Balcones de metal.



Foto 6: Modulo 1. Sustitución de estufa rural (completa) incluye chimenea y plancha de metal.

Observación: Si es necesario se pueden agregar hojas adicionales y actualizar el número de hojas.

Eydi Baylón
Firma y sello del Presidente de la OPE

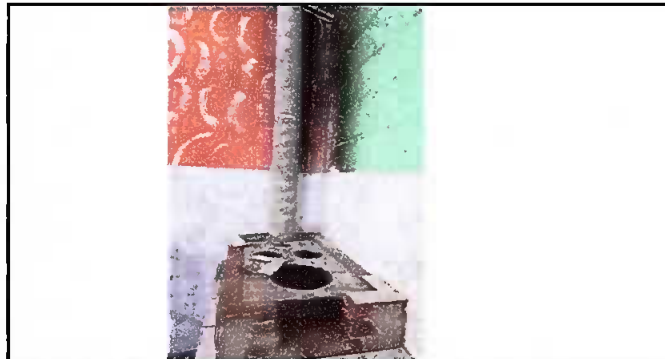

Barbara
Firma y Sello Director Centro Educativo Público



SITUACIÓN DEFICIENCIAS DETERMINADAS

PREVIO

DURANTE

POSTERIOR

DEPARTAMENTO:	QUICHÉ	MUNICIPIO:	Chicamán
NOMBRE DEL ESTABLECIMIENTO:	Escuela Oficial de Educación Especial PENIEL	DIRECCIÓN DEL ESTABLECIMIENTO:	A un costado del estadio municipal.
CÓDIGO DEL ESTABLECIMIENTO:	14-19-0064-43	FECHA:	16/08/2024



Foto 7: Modulo 1. Instalación de azulejo en estufa rural.



Foto 8: Modulo 1. Alisado en muro.

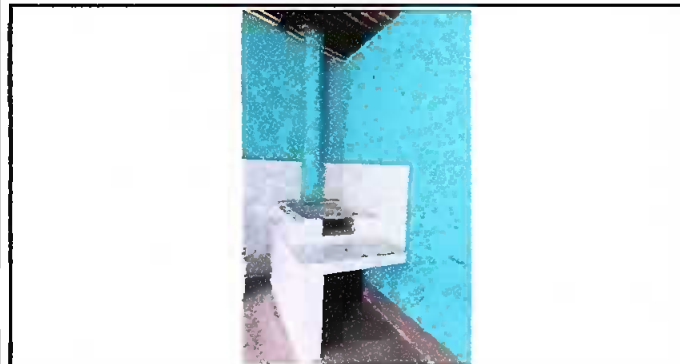

Foto 9: Modulo 1. Reparación de muro de block (incluye columna).



Foto 10: Pintura general. Pintura en muros exteriores e interiores.

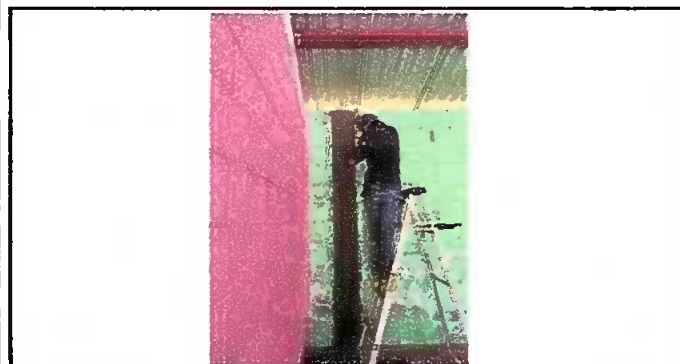

Foto 11: Muro perimetral. Mantenimiento a porton de metal.



Foto 12: Muro perimetral. Reparación de banqueta de concreto.

Observación: Si es necesario se pueden agregar hojas adicionales y actualizar el número de hojas.

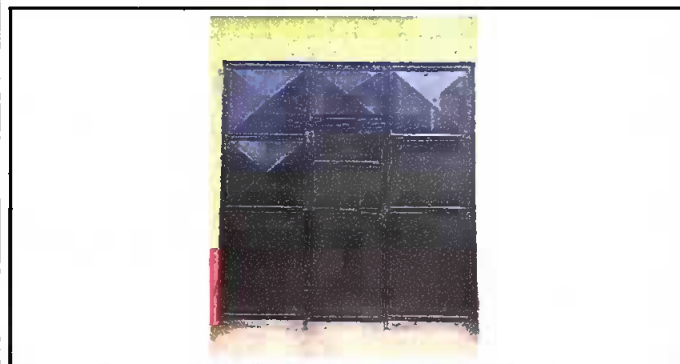
 Firma y sello del Presidente de la CPE	 Firma y Sello Director Centro Educativo Público
--	---

SITUACIÓN DEFICIENCIAS DETERMINADAS PREVIO DURANTE POSTERIOR

DEPARTAMENTO:	QUICHÉ	MUNICIPIO:	Chicamán
NOMBRE DEL ESTABLECIMIENTO:	Escuela Oficial de Educación Especial PENIEL	DIRECCIÓN DEL ESTABLECIMIENTO:	A un costado del estadio municipal.
CÓDIGO DEL ESTABLECIMIENTO:	14-19-0064-43	FECHA:	16/08/2024

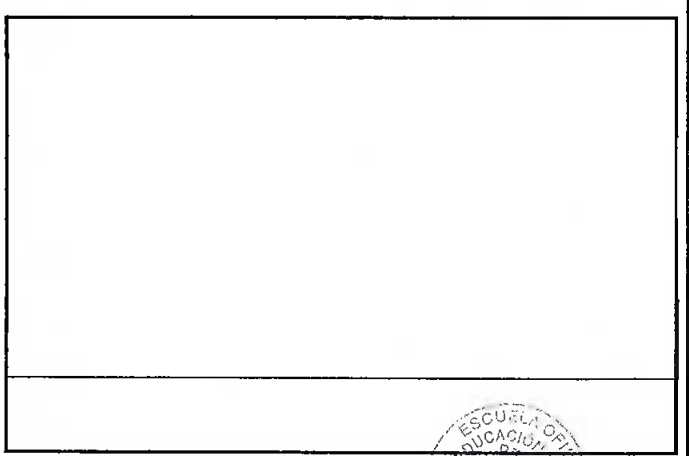
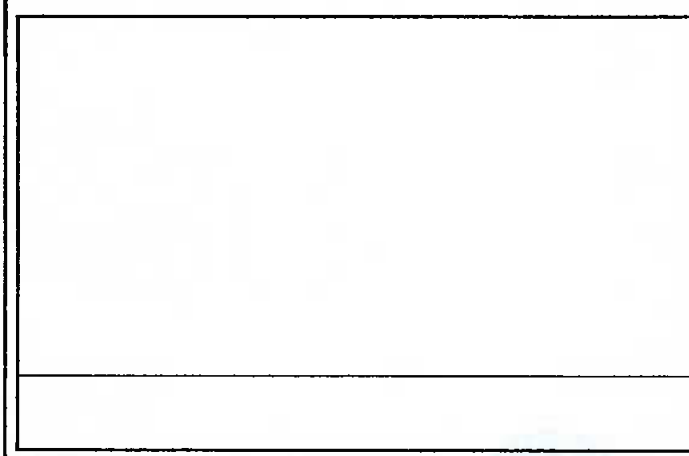
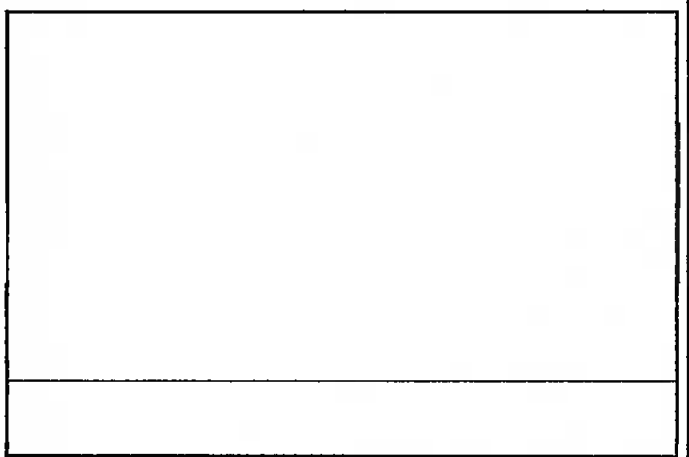
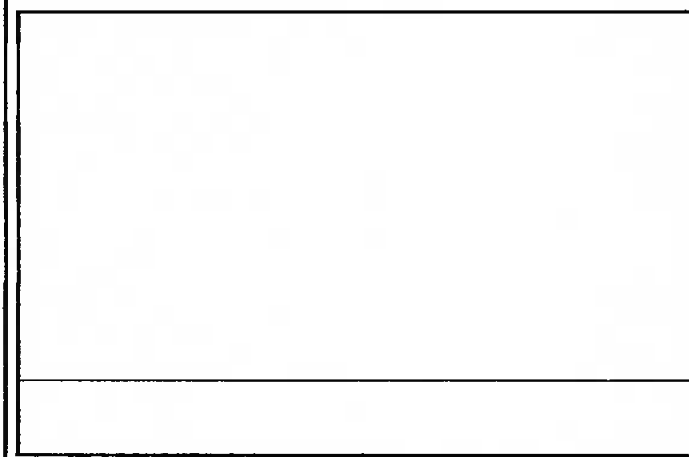
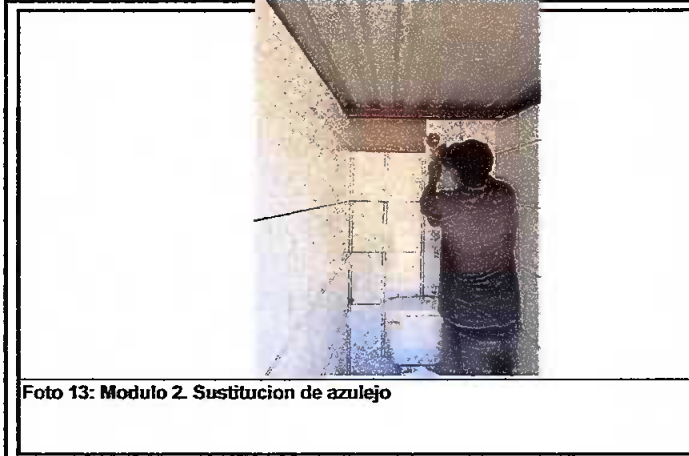

Observación: Si es necesario se pueden agregar hojas adicionales y actualizar el número de hojas.

Eydi Baylón
Firma y sello del Presidente de la OPF

Barbara
Firma y Sello Director Centro Educativo Público

