

SITUACIÓN DEFICIENCIAS DETERMINADAS

PREVIO

DURANTE

POSTERIOR

DEPARTAMENTO:	QUICHÉ	MUNICIPIO:	Chicamán
NOMBRE DEL ESTABLECIMIENTO:	Escuela Oficial de Educación Especial "PENIEL"	DIRECCIÓN DEL ESTABLECIMIENTO:	A un costado del estadio municipal.
CÓDIGO DEL ESTABLECIMIENTO:	14-19-0064-43	FECHA:	4/07/2024



Foto 1. Modulo 1: reparación de muro block (incluye columna)



Foto 2. Modulo 1: Sustitucion de piso de torta de concreto por piso ceramico.

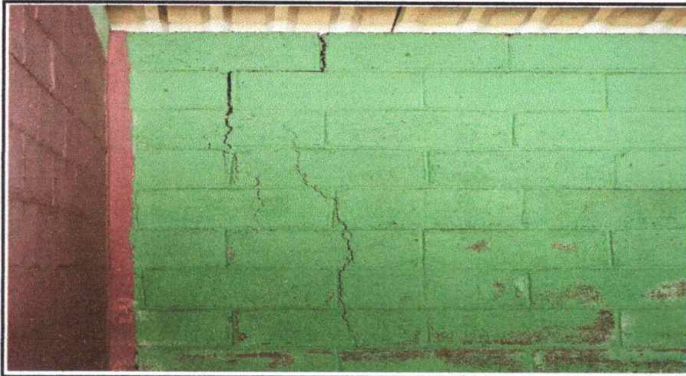

Foto 3. Muro perimetral. Mantenimiento a portones de metal



Foto 4. Modulo 1. Sustitución de estufa rural (completa) incluye chimenea y plancha de metal.



Foto 5. Modulo 1: Sustitución de vidrios.



Foto 6. Modulo 1: Sustitución de canal de pvc

Observación: Si es necesario se pueden agregar hojas adicionales y actualizar el número de hojas.

*Eydi Baylan*

Firma y sello del Presidente de la OPF

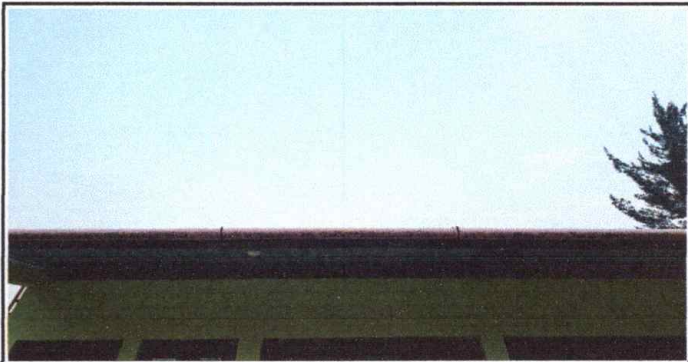
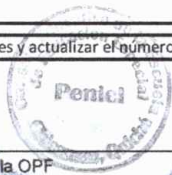

*Barbara*

Firma y Sello Director Centro Educativo Público

