

SITUACIÓN DEFICIENCIAS DETERMINADAS

PREVIO

DURANTE

POSTERIOR

DEPARTAMENTO:	Quiché	MUNICIPIO:	Chicamán
NOMBRE DEL ESTABLECIMIENTO:	Instituto Nacional de Educación Básica Belejú	DIRECCIÓN DEL ESTABLECIMIENTO:	Barrio San Sebastián, aldea Belejú
CÓDIGO DEL ESTABLECIMIENTO:	14-19-0048-45	FECHA:	18/03/2024



Foto1: Sustitución de lamina



Foto 2: Sustitución de lámina por lámina troquelada aluzinc cal 26

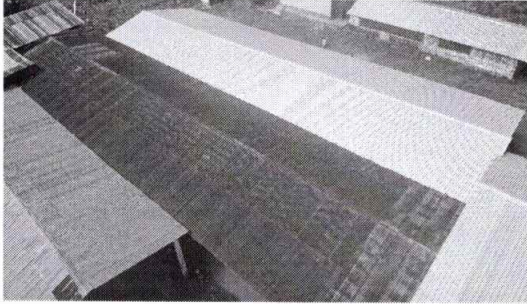

Foto 3: Sustitución de estructura

Observación: Si es necesario se pueden agregar hojas adicionales y actualizar el número de hojas.

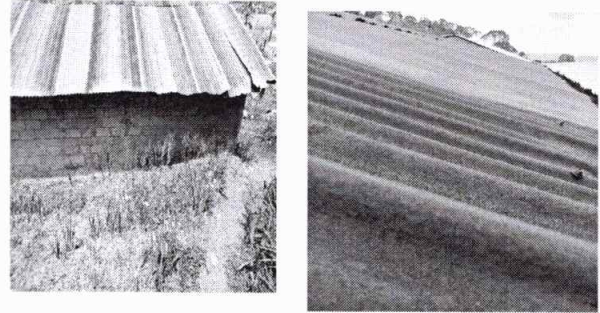
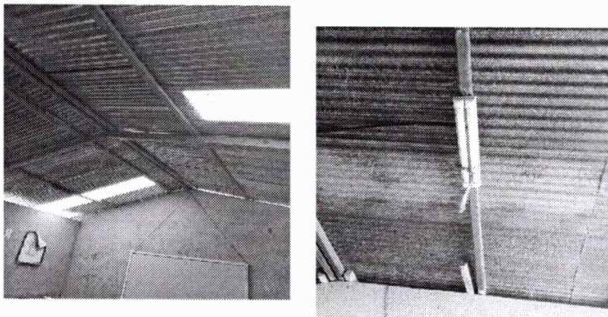
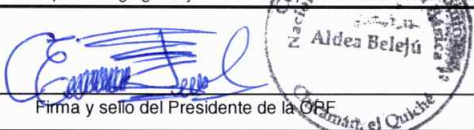
Firma y sello del Presidente de la ORE

Firma y Sello Director Centro Educativo Público