

SITUACIÓN DEFICIENCIAS DETERMINADAS

PREVIO

DURANTE

POSTERIOR

DEPARTAMENTO:	QUICHÉ	MUNICIPIO:	CHICAMAN
NOMBRE DEL ESTABLECIMIENTO:	ESCUELA OFICIAL RURAL MIXTA	DIRECCIÓN DEL ESTABLECIMIENTO:	BARRIO SAN PEDRO, ALDEA BELEJÚ
CÓDIGO DEL ESTABLECIMIENTO:	14-19-0031-43	FECHA:	20/02/2024



Foto1: sustitución de techo



Foto 2: sustitucion de puertas de aulas



Foto 3: sustitución de vidros



Foto 4: sustitucion de instalación electrica



Foto 5: sustitución de piso interno de las aulas



Foto 6: aplicación de pintura

Observación: Si es necesario se pueden agregar hojas adicionales y actualizar el número de hojas.

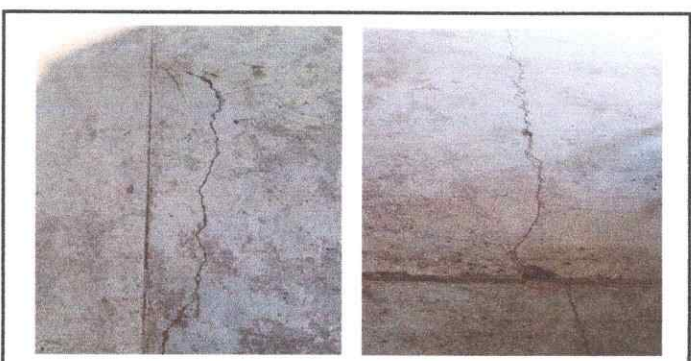
  
 Firma y sello del Presidente de la OPF



  
 Firma y Sello Director Centro Educativo Público

