



**REGISTRO FOTOGRÁFICO
PROGRAMA DE MANTENIMIENTO DE EDIFICIOS ESCOLARES PÚBLICOS**

PRA-FOR-123
Versión 1

Ministerio de Educación
Guatemala

SITUACIÓN DEFICIENCIAS DETERMINADAS

PREVIO

DURANTE

POSTERIOR

DEPARTAMENTO:	Quiché	MUNICIPIO:	Chicamán
NOMBRE DEL ESTABLECIMIENTO:	Escuela	DIRECCIÓN DEL ESTABLECIMIENTO:	Aldea Los Pajales
CÓDIGO DEL ESTABLECIMIENTO:	14-19-0030-43	FECHA:	25 de abril de 2024



Foto 7: colocacion de pintura exterior e interior.



Foto 10: colocacion de barrillas para las ventanas.

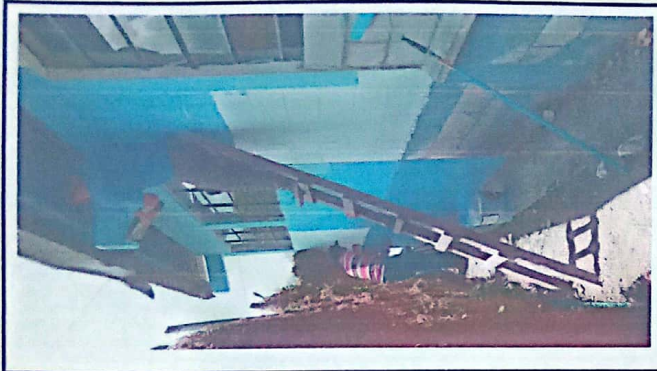

Foto 8: Lijado y pitada de puertas de metal.

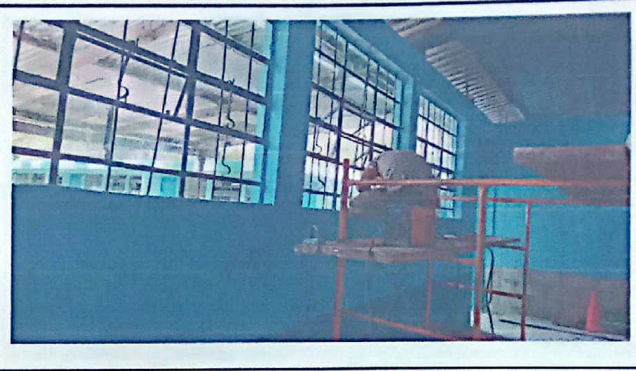

Foto 11: colocacion de vidrios.



Foto 9:

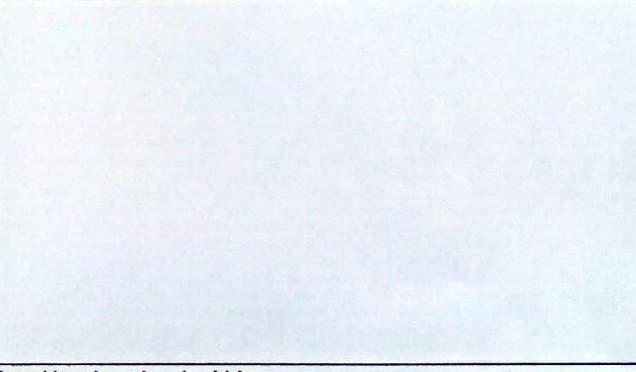

Foto 6: sustitucion de llaves

Observación: Si es necesario se pueden agregar hojas adicionales al número de hojas.

Firma y sello del Presidente de la **COMUNIDAD FAMILIAR LOS PAJALES** OPF Chicamán Quiché

Firma y Sello Director Centro Educativo Público **ESCUELA OFICIAL RURAL MIXTA ALDEA LOS PAJALES** DIRECCIÓN Chicamán, Quiché