

SITUACIÓN DEFICIENCIAS DETERMINADAS: PREVIO DURANTE POSTERIOR

DEPARTAMENTO:	QUICHÉ	MUNICIPIO:	CHICAMÁN
NOMBRE DEL ESTABLECIMIENTO:	EODP ANEXA A EORM ALDEA LAS CULEBRAS	DIRECCIÓN DEL ESTABLECIMIENTO:	ALDEA LAS CULEBRAS
CÓDIGO DEL ESTABLECIMIENTO:	14-19-0002-42	FECHA:	26/11/2024

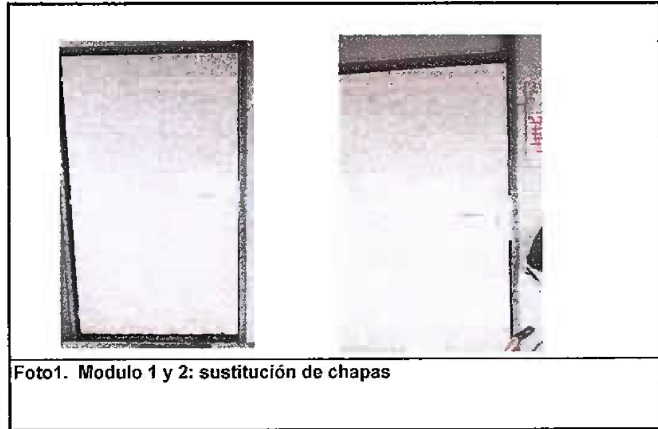

Observación: Si es necesario se pueden agregar hojas adicionales y actualizar el número de fotos.





Firma y sello del Presidente de la OPE Firma y Sello Director Centro Educativo

SITUACIÓN DEFICIENCIAS DETERMINADAS PREVIÓ DURANTE POSTERIOR

DEPARTAMENTO:	QUICHÉ	MUNICIPIO:	CHICAMÁN
NOMBRE DEL ESTABLECIMIENTO:	EODP ANEXA A EORM ALDEA LAS CULEBRAS	DIRECCIÓN DEL ESTABLECIMIENTO:	ALDEA LAS CULEBRAS
CÓDIGO DEL ESTABLECIMIENTO:	14-19-0002-42	FECHA:	26/11/2024



Foto 7. Modulo 3: sustitución interruptores dobles



Foto 8. Modulo 3: Alisado en muro

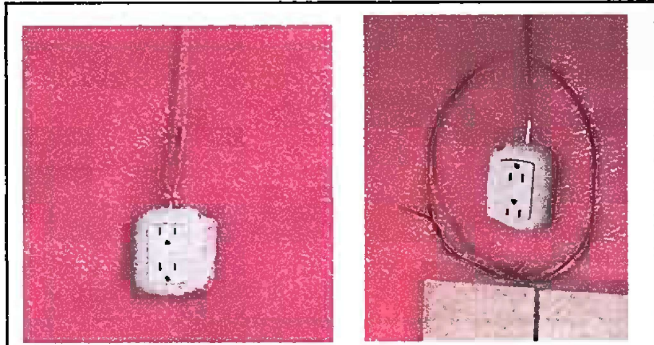

Foto 9. Modulo 3: Sustitución de estufa rural (completa) incluye chimenea y plancha de metal

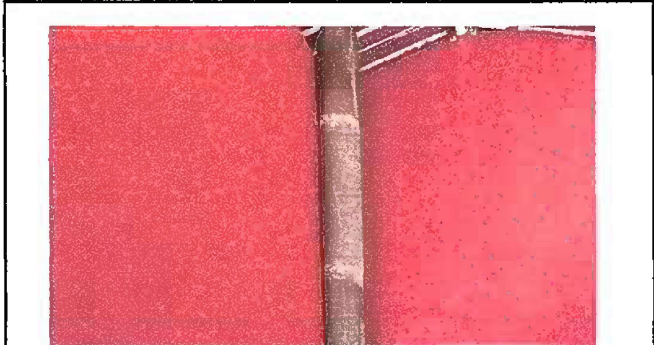

Foto 10. patio: reparación de piso de torta de concreto

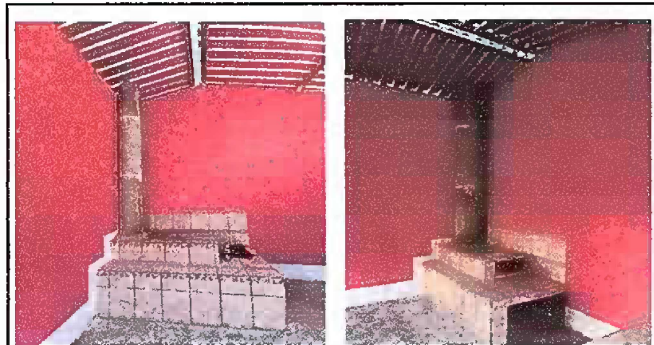

Foto 11. áreas exteriores: Reparación en block (incluye columnas)

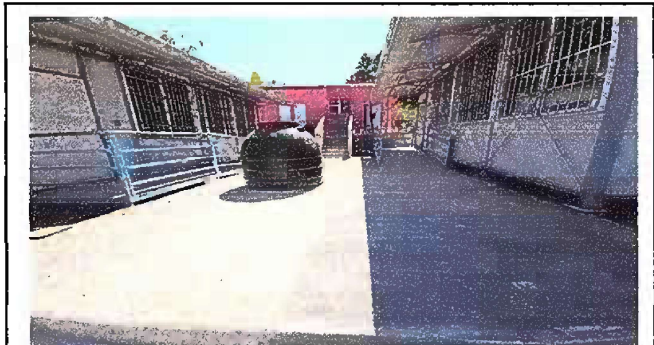

Foto 12. áreas exteriores: reparación de muro perimetral

Observación: Si es necesario se pueden agregar hojas adicionales y actualizar el número de Hojas.

 Firma y sello del Presidente de la OPF	 Firma y Sello Director Centro Educativo Público
---	---

