



**REGISTRO FOTOGRÁFICO
PROGRAMA DE MANTENIMIENTO DE EDIFICIOS ESCOLARES PÚBLICOS**

PRA-FOR-123
Versión 1

Ministerio de Educación
G U A T E M A L A

SITUACIÓN DEFICIENCIAS DETERMINADAS

PREVIO

DURANTE

POSTERIOR

DEPARTAMENTO:	QUICHÉ	MUNICIPIO:	CANILLÁ
NOMBRE DEL ESTABLECIMIENTO:	ESCUELA OFICIAL RURAL MIXTA	DIRECCIÓN DEL ESTABLECIMIENTO:	ALDEA SABAQUIEJ
CÓDIGO DEL ESTABLECIMIENTO:	14-18-0707-43	FECHA:	19/08/2024



Foto1: MODULO II: SUMINISTRO DE TINACO CON SUS ACCESORIOS



Foto 2: MODULO II: SUSTITUCION DE INODORO CON SUS ACCESORIOS



Foto 3:



Foto 4:

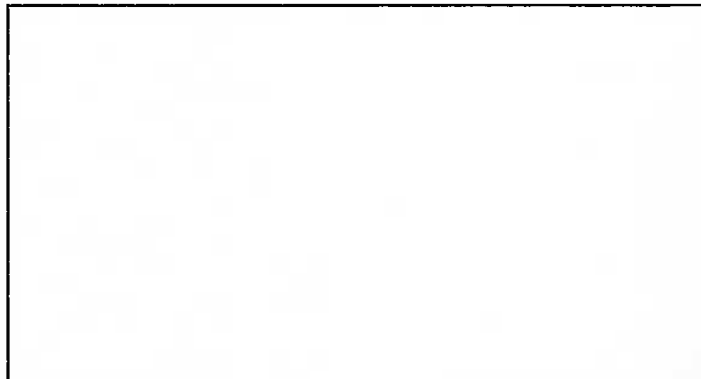

Foto 5:

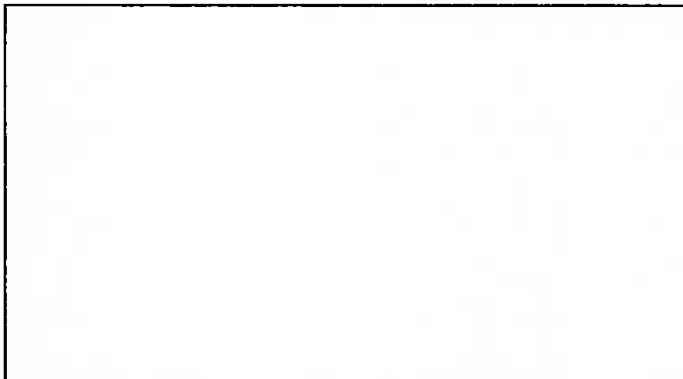

Foto 6:

Observación: Si es necesario se pueden agregar hojas adicionales y actualizar el número de hojas.

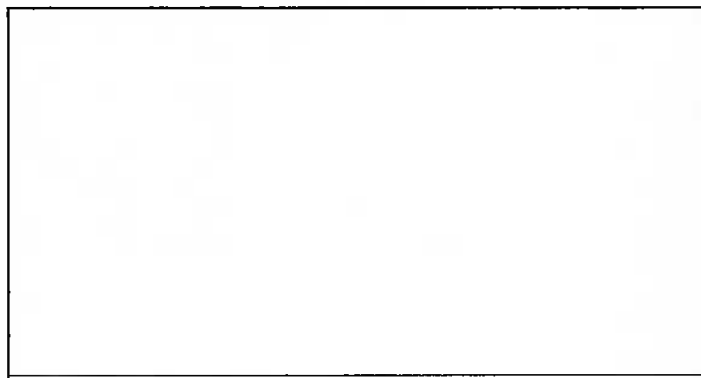
Ingrid Noemí B.M.
Firma y sello del Presidente de la OPF

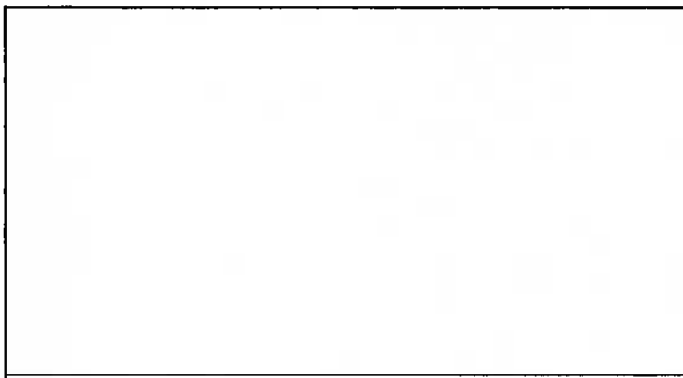

[Signature]
Firma y Sello Director Centro Educativo Público





Ministerio de Educación
GUATEMALA

REGISTRO FOTOGRÁFICO PROGRAMA DE MANTENIMIENTO DE EDIFICIOS ESCOLARES PÚBLICOS

PRA-FOR-123
Versión 1

SITUACIÓN DEFICIENCIAS DETERMINADAS

PREVIO

DURANTE

POSTERIOR

DEPARTAMENTO:	QUICHÉ	MUNICIPIO:	CANILLÁ
NOMBRE DEL ESTABLECIMIENTO:	ESCUELA OFICIAL RURAL MIXTA	DIRECCIÓN DEL ESTABLECIMIENTO:	ALDEA SABAQUIEJ
CÓDIGO DEL ESTABLECIMIENTO:	14-18-0707-43	FECHA:	19/08/2024



Foto 1: MODULO I: SUSTITUCIÓN DE LAMINA, POR LAMINA TROQUELADA ALUZINC CALIBRE 26



Foto 2: MODULO I: SUSTITUCIÓN DE ESTRUCTURA DE SOPORTE DE MADERA, POR METAL



Foto 3: MODULO I: SUSTITUCIÓN DE PLANCHA DE METAL, DE 3 HORNILLAS

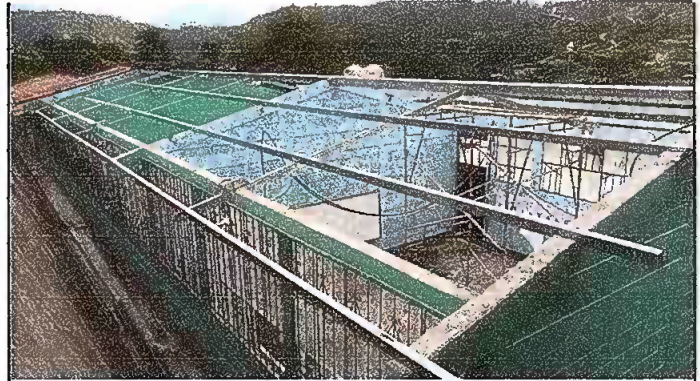

Foto 4: MODULO I: SUMINISTRO E INSTALACIÓN DE AZULEJO DE PLANCHA



Foto 5: MODULO I: SUMINISTRO E INSTALACIÓN DE AZULEJO EN PILA



Foto 6: MODULO I: SUSTITUCIÓN DE LAMPARAS

Observación: Si es necesario se pueden agregar hojas adicionales y actualizar el número de hojas.

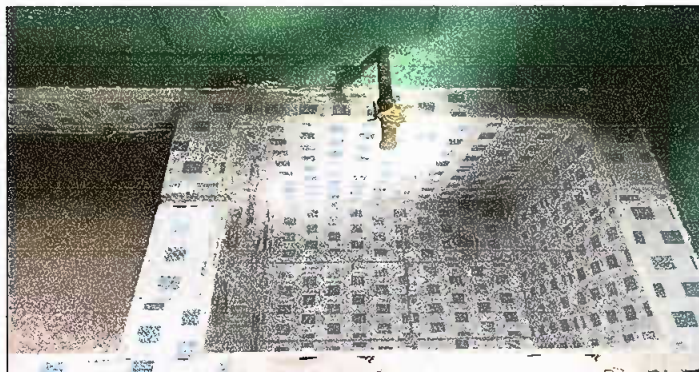
Ingrid Noemi BM.

Firma y sello del Presidente de la OPF

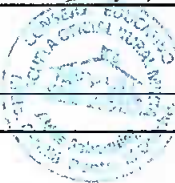

Firma y Sello Director Centro Educativo Público

