



Ministerio de Educación
Guatemala

REGISTRO FOTOGRÁFICO PROGRAMA DE MANTENIMIENTO DE EDIFICIOS ESCOLARES PÚBLICOS

PRA-FOR-123
Versión 1

SITUACIÓN DEFICIENCIAS DETERMINADAS

PREVIO

DURANTE

POSTERIOR

DEPARTAMENTO:	QUICHÉ	MUNICIPIO:	CANILLÁ
NOMBRE DEL ESTABLECIMIENTO:	ESCUELA OFICIAL RURAL MIXTA	DIRECCIÓN DEL ESTABLECIMIENTO:	ALDEA CHIJOJ
CÓDIGO DEL ESTABLECIMIENTO:	14-18-0703-43	FECHA:	ALDEA CHUJOJ 8 DE JULIO DE 2024



Foto 1: MANRTENIMIENTO DE ESTRUCTURA (FIJADO, CAMBIO DE TUBO, CEPILLADO SUJECIONES PINTADO) MODULO I.



Foto 2: SUMINISTRO E INSTALACIÓN XDE BALCONES DE METAL MODULO I.

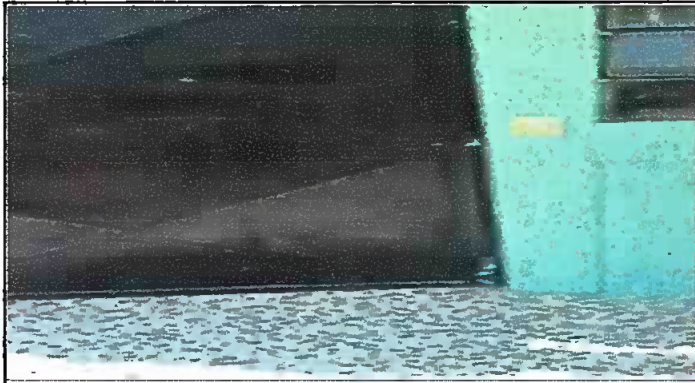

Foto 3: SUSTITUCIÓN DE CHAPAS MODULO I.



Foto 4: SUSTITUCIÓN DE LÁMINA POR LÁMINA TROQUELADA AZULINK CALIBRE 26 MODULO II.



Foto 5: SUSTITUCIÓN DE CAPOTE DE LAMINA PARA LÁMINA TROQUELADA MODULO II.



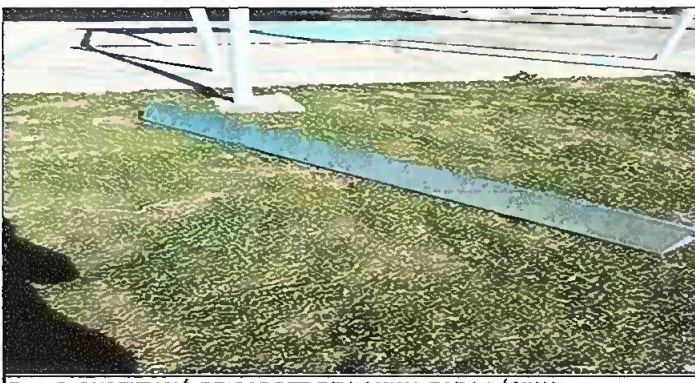

Foto 6: SUSTITUCIÓN DE EELEMENTOS DE FIJACIÓN(TORNILLOS) MODULO II.

Observación: Si es necesario se pueden agregar hojas adicionales, y actualizar el número de hojas.

Firma y sello del Presidente de la OPF

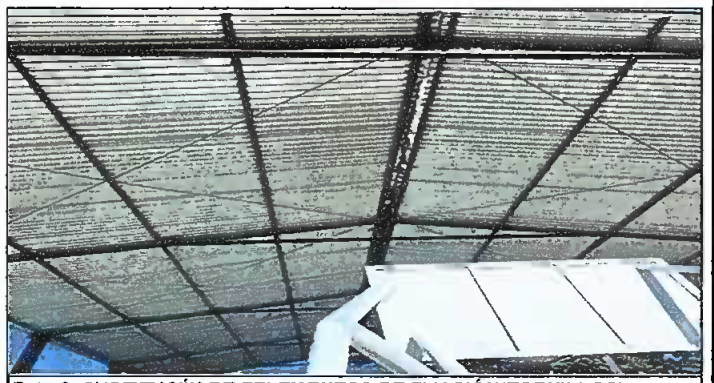

Firma y Sello Director Centro Educativo Público





**REGISTRO FOTOGRÁFICO
PROGRAMA DE MANTENIMIENTO DE EDIFICIOS ESCOLARES PÚBLICOS**

Ministerio de Educación
G U A T E M A L A

SITUACIÓN DEFICIENCIAS DETERMINADAS

PREVIO

DURANTE

POSTERIOR

DEPARTAMENTO:	QUICHÉ	MUNICIPIO:	CANILLÁ
NOMBRE DEL ESTABLECIMIENTO:	ESCUELA OFICIAL RURAL MIXTA	DIRECCIÓN DEL ESTABLECIMIENTO:	ALDEA CHIJOJ
CÓDIGO DEL ESTABLECIMIENTO:	14-18-0703-43	FECHA:	ALDEA CHIJOJ 8 DE JULIO DE 2024



Foto13: SUSTITUCIÓN DE ACCESORIOS DE INODORO(CONTRA LEVE, TUBO DE ABASTO Y TANQUE). MODULO IV.



Foto 14: PINTURA EN UROS EXTERIORES E INTERIORESMODULO I. II. III Y IV



Foto 15: . PINTURA EN UROS EXTERIORES E INTERIORES MODULO I



Foto 16: PINTURA EN UROS EXTERIORES E INTERIORES MODULO I





Foto 17: PINTURA EN UROS EXTERIORES E INTERIORES MODULO IV

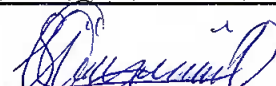

Foto 18: PINTURA EN UROS EXTERIORES E INTERIORES MODULO IV

Observación: Si es necesario se pueden agregar hojas adicionales y actualizar el número de hojas.

 Firma y sello del Presidente de la OPF	 Firma y Sello Director Centro Educativo Público
-------------------------------------------------------------------------------------------------------------------------------	-----------------------------------------------------------------------------------------------------------------------------------------





Ministerio de Educación
Guatemala

REGISTRO FOTOGRÁFICO PROGRAMA DE MANTENIMIENTO DE EDIFICIOS ESCOLARES PÚBLICOS

PRA-FOR-123
Versión 1

SITUACIÓN DEFICIENCIAS DETERMINADAS

PREVIO

DURANTE

POSTERIOR

DEPARTAMENTO:	QUICHÉ	MUNICIPIO:	CANILLÁ
NOMBRE DEL ESTABLECIMIENTO:	ESCUELA OFICIAL RURAL MIXTA	DIRECCIÓN DEL ESTABLECIMIENTO:	ALDEA CHIJOJ
CÓDIGO DEL ESTABLECIMIENTO:	14-18-0703-43	FECHA:	ALDEA CHIJOJ 8 DE JULIO DE 2024



Foto 7: DESINSTALACIÓN SDE LÁMINA EXISTENTE) MODULO II.



Foto 8: REPARACIÓN DE STRUCTURA DE SOPORTE DE METAL(CORTA VIENTOS MODULO II.



Foto 9: INSTALACIÓN DE LÁMINA TROQUELADA AZULINK.(INCLUYE ANDAMIO) MODULO II.



Foto 10: SUSTITUCIÓN DE PUERTAS90X2.64) MODULO III.



Foto 11: SUSTITUCION DE CHASPA MODULO III.

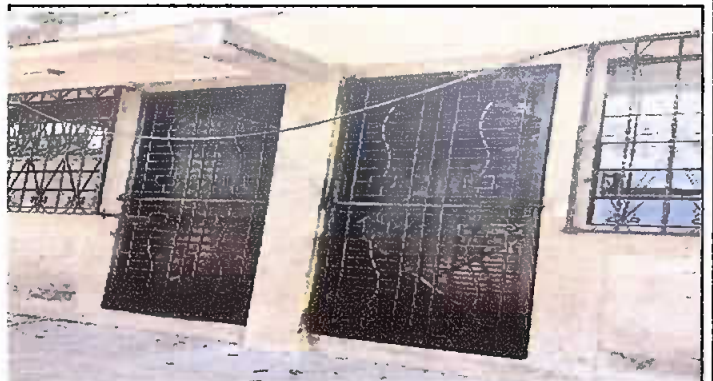

Foto 12: SUMINISTRO E INSTALACIÓN DE BALCONES DE METAL) MODULO III.

Observación: Si es necesario se pueden agregar hojas adicionales y actualizar el número de hojas.

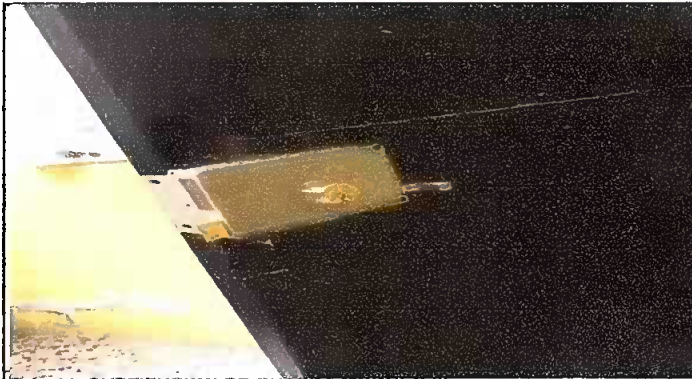
Firma y sello del Presidente de la OPF



Firma y Sello Director Centro Educativo Público

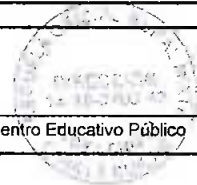

SITUACIÓN DEFICIENCIAS DETERMINADAS

PREVIO

DURANTE

POSTERIOR

DEPARTAMENTO:	QUICHÉ	MUNICIPIO:	CANILLÁ
NOMBRE DEL ESTABLECIMIENTO:	ESCUELA OFICIAL RURAL MIXTA	DIRECCIÓN DEL ESTABLECIMIENTO:	ALDEA CHIJOJ
CÓDIGO DEL ESTABLECIMIENTO:	14-18-0703-43	FECHA:	ALDEA CHIJOJ 8 DE JULIO DE 2024

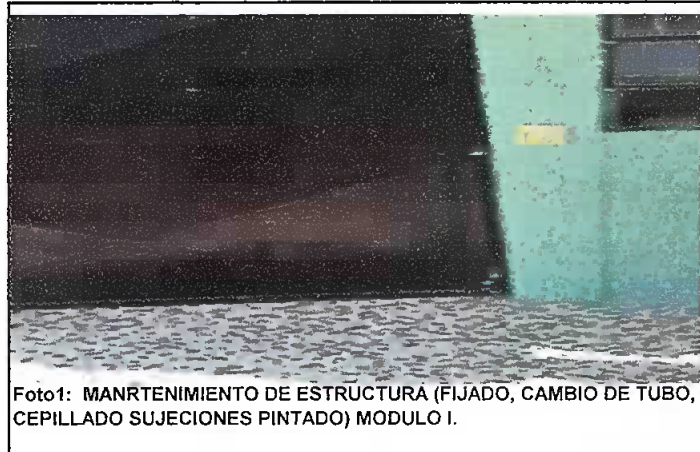

Observación: Si es necesario se pueden agregar hojas adicionales y actualizar el número de hojas.

 <p>Firma y sello del Presidente de la OPF</p>	 <p>Firma y Sello Director Centro Educativo Público</p>
-----------------------------------------------------------------------------------------------------------------------------------	---------------------------------------------------------------------------------------------------------------------------------------------