



Ministerio de Educación
Guatemala

REGISTRO FOTOGRÁFICO PROGRAMA DE MANTENIMIENTO DE EDIFICIOS ESCOLARES PÚBLICOS

PRA-FOR-123
Versión 1

SITUACIÓN DEFICIENCIAS DETERMINADAS

PREVIO

DURANTE

POSTERIOR

DEPARTAMENTO:	QUICHÉ	MUNICIPIO:	CANILLÁ
NOMBRE DEL ESTABLECIMIENTO:	ESCUELA OFICIAL RURAL MIXTA	DIRECCIÓN DEL ESTABLECIMIENTO:	ALDEA PICACHE
CÓDIGO DEL ESTABLECIMIENTO:	14-18-0702-43	FECHA:	31/10/2024



Foto 1: MÓDULO I. SUSTITUCIÓN DE LÁMINA, POR LÁMINA TROQUELADA ALUZINC CALIBRE 26



Foto 2: MÓDULO I. SUSTITUCIÓN DE ESTRUCTURA DE SOPORTE DE METAL, POR METAL

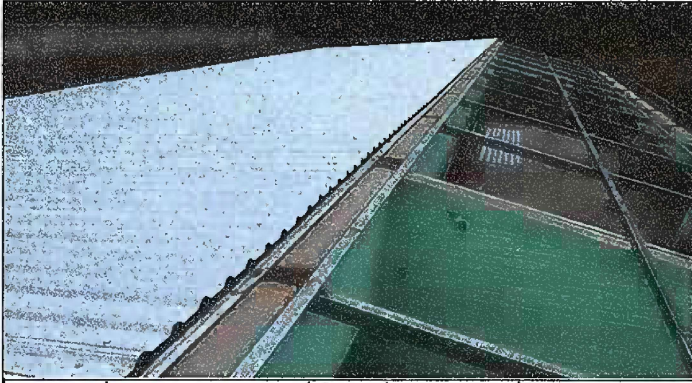

Foto 3: MÓDULO I. SUSTITUCIÓN DE CHAPA



Foto 4: MÓDULO I. MANTENIMIENTO A ESTRUCTURA DE PUERTA (LIJADO, CEPILLADO, SUJECCIONES, APLICACIÓN DE PINTURA)



Foto 5: MÓDULO I. MANTENIMIENTO A BALCONES DE METAL

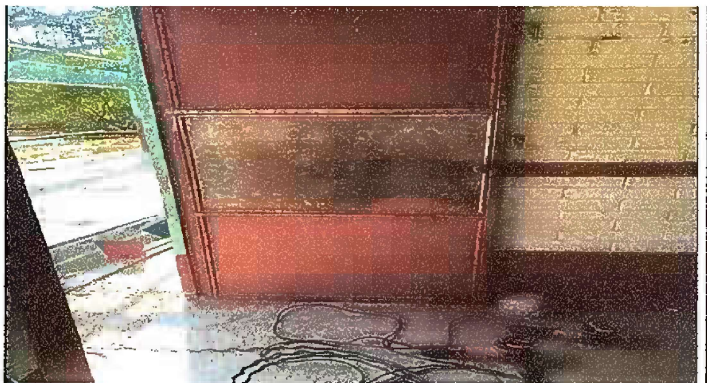

Foto 6: MÓDULO I. PINTURA EN MUROS EXTERIORES E INTERIORES

Observación: Si es necesario se pueden agregar hojas adicionales y actualizar el número de hojas.

Firma y sello del Presidente de la OPF



Firma y Sello Director Centro Educativo Público





**REGISTRO FOTOGRÁFICO
PROGRAMA DE MANTENIMIENTO DE EDIFICIOS ESCOLARES PÚBLICOS**

PRA-FOR-123
Versión 1

Ministerio de Educación
Guatemala

SITUACIÓN DEFICIENCIAS DETERMINADAS

PREVIO

DURANTE

POSTERIOR

DEPARTAMENTO:	QUICHÉ	MUNICIPIO:	CANILLÁ
NOMBRE DEL ESTABLECIMIENTO:	ESCUELA OFICIAL RURAL MIXTA	DIRECCIÓN DEL ESTABLECIMIENTO:	ALDEA PICACHE
CÓDIGO DEL ESTABLECIMIENTO:	14-18-0702-43	FECHA:	31/10/2024



Foto 1: MÓDULO II. SUSTITUCIÓN DE PILA DE CEMENTO



Foto 2:



Foto 3:

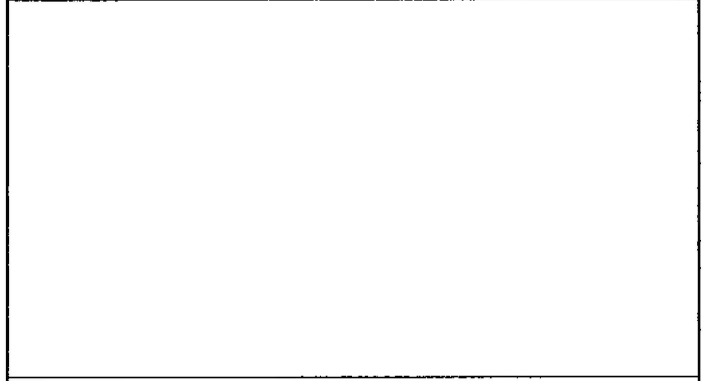

Foto 4:

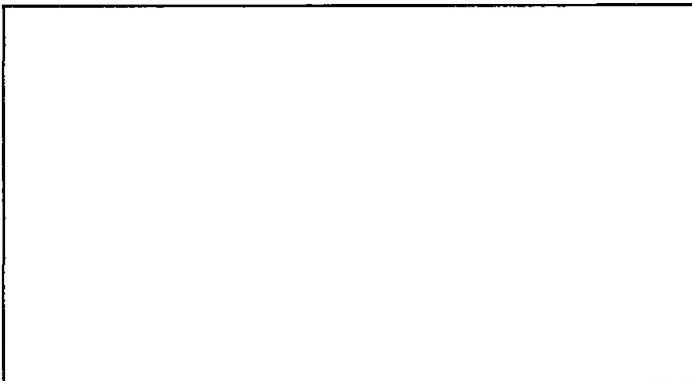

Foto 5:

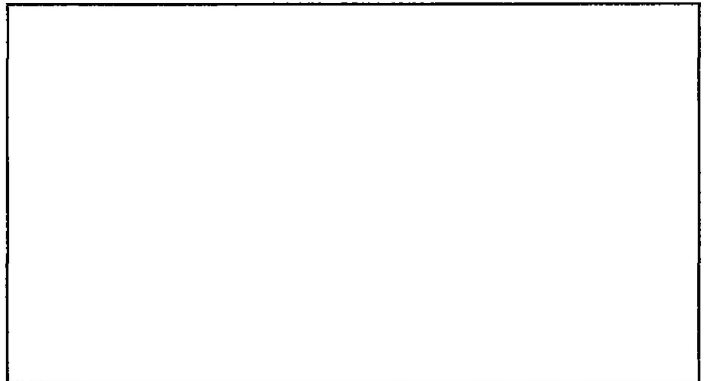

Foto 6:

Observación: Si es necesario se pueden agregar hojas adicionales y actualizar el número de hojas.

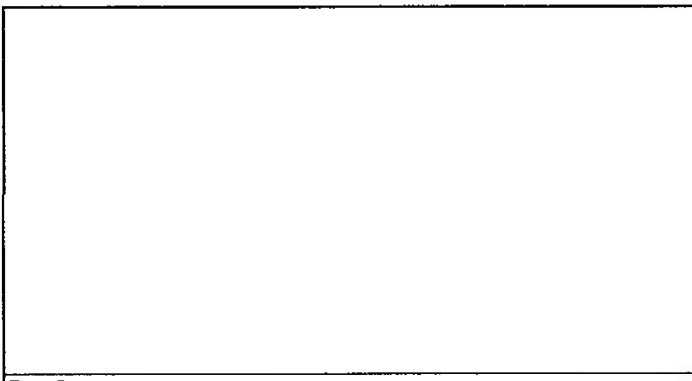
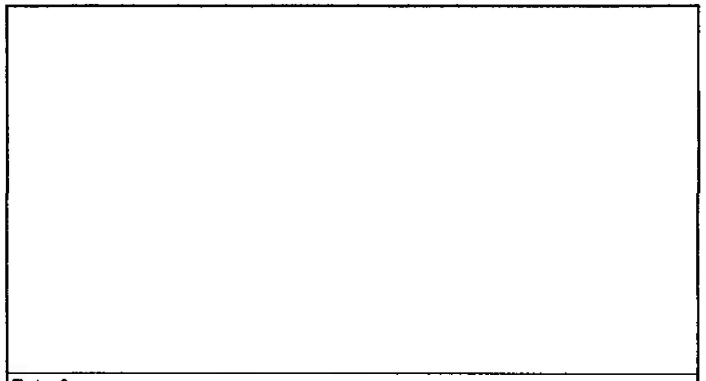
 Firma y sello del Presidente de la OPF		 Firma y Sello Director Centro Educativo Público	
---	---	---	---