



Ministerio de Educación  
Guatemala

# REGISTRO FOTOGRÁFICO PROGRAMA DE MANTENIMIENTO DE EDIFICIOS ESCOLARES PÚBLICOS

PRA-FOR-123  
Versión 1

SITUACIÓN DEFICIENCIAS DETERMINADAS

PREVIO

DURANTE

POSTERIOR

DEPARTAMENTO:	QUICHÉ	MUNICIPIO:	CANILLÁ
NOMBRE DEL ESTABLECIMIENTO:	ESCUELA OFICIAL RURAL MIXTA	DIRECCIÓN DEL ESTABLECIMIENTO:	CASERÍO SAJQUIM
CÓDIGO DEL ESTABLECIMIENTO:	14-18-0700-43	FECHA:	14/08/2024



Módulo 1: Sustitución de lámina; por lámina troquelada Aluzinc calibre 26



Módulo 1: Sustitución de lámina; por lámina troquelada Aluzinc calibre 26



Módulo 1: Sustitución de estructura de soporte de madera, por metal.

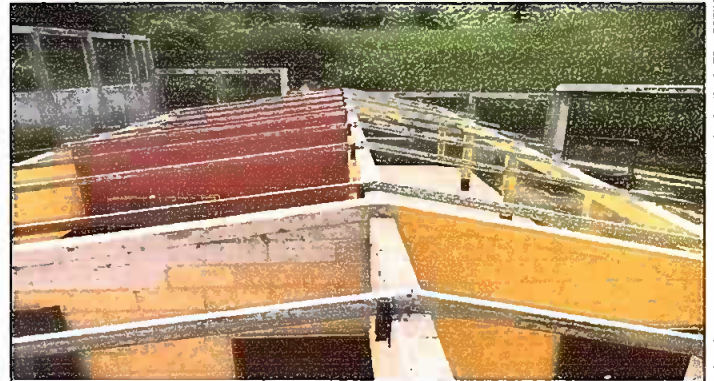

Módulo 1: Sustitución de estructura de soporte de madera, por metal.

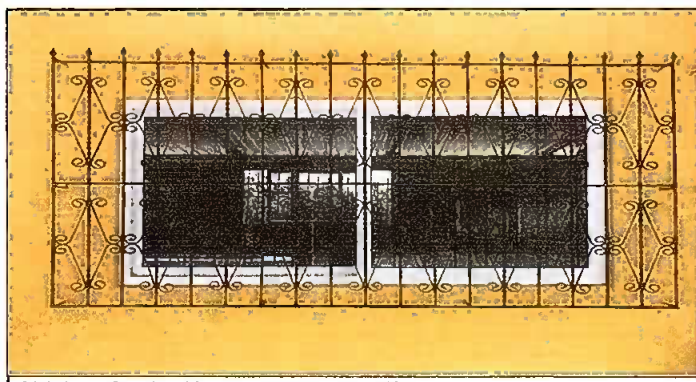

Módulo 1: Sustitución de ventanas de PVC



Módulo 1: Sustitución de ventanas de PVC

Observación: Si es necesario se pueden agregar hojas adicionales y actualizar el número de hojas.

EAC

Firma y sello del Presidente de la OPF



Firma y Sello Director Centro Educativo Público

