

SITUACIÓN DEFICIENCIAS DETERMINADAS      PREVIO       DURANTE       POSTERIOR

DEPARTAMENTO:	QUICHÉ	MUNICIPIO:	CANILLÁ
NOMBRE DEL ESTABLECIMIENTO:	ESCUELA OFICIAL RURAL MIXTA	DIRECCIÓN DEL ESTABLECIMIENTO:	CASERIO LA UNION
CÓDIGO DEL ESTABLECIMIENTO:	14-18-0028-43	FECHA:	'08/10/2024



Foto 1: MODULO I: SUMINISTRO E INSTALACION DE BALCONES DE HIERRO EN AREAS EXTERIORES



Foto 2: MODULO I: INSTALACIÓN DE AGOMETIDA ELECTRICA

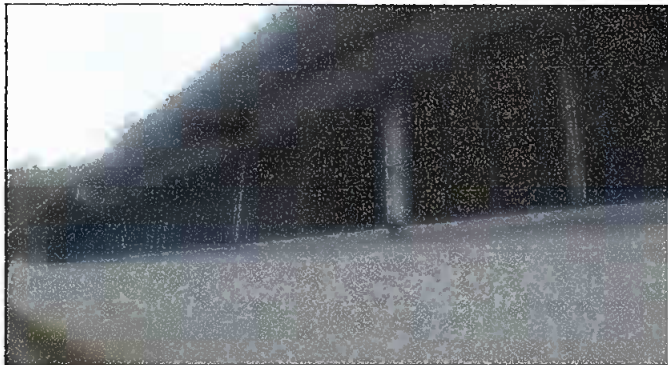

Foto 3: MODULO II: SUSTITUCIÓN DE CONCRETO POR ADOQUIN DECORATIVO



Foto 4:



Foto 5:



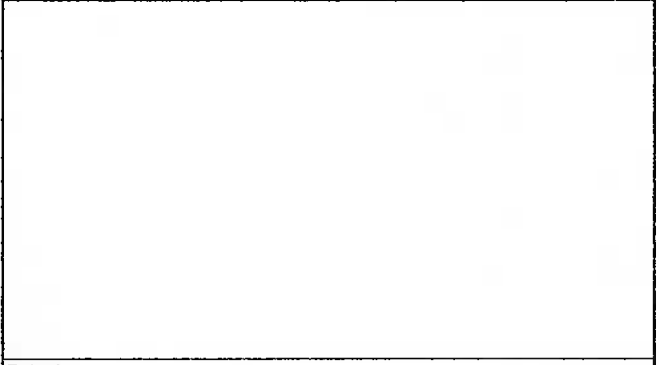

Foto 6:

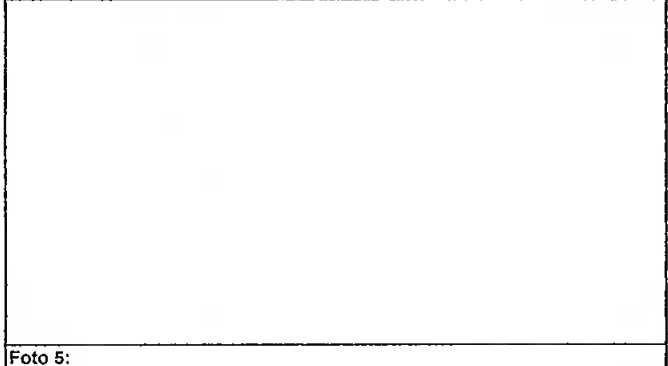
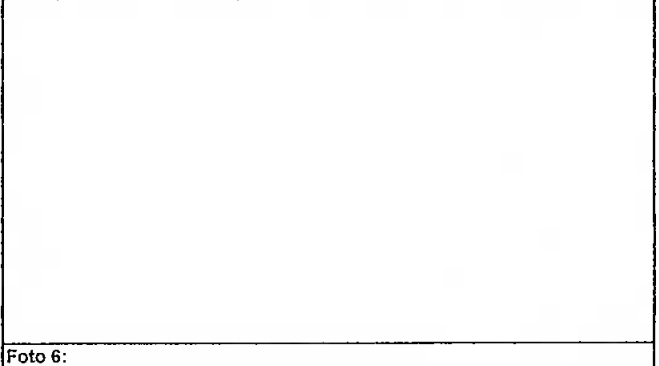
Observación: Si es necesario se pueden agregar hojas adicionales y actualizar el número de hojas.

<p><i>Olinda Aguilar</i></p> <p>Firma y sello del Presidente de la OPF</p>	<p><i>[Signature]</i></p> <p>Firma y Sello Director Centro Educativo Público</p> 
--	--