

SITUACIÓN DEFICIENCIAS DETERMINADAS      PREVIO       DURANTE       POSTERIOR

DEPARTAMENTO:	QUICHÉ	MUNICIPIO:	CANILLÁ
NOMBRE DEL ESTABLECIMIENTO:	ESCUELA OFICIAL RURAL MIXTA	DIRECCIÓN DEL ESTABLECIMIENTO:	CASERIO LOS PLANES
CÓDIGO DEL ESTABLECIMIENTO:	14-18-0016-43	FECHA:	20/06/2024



Foto 1: MODULO I: SUSTITUCIÓN DE LAMINA, POR LAMINA TROQUELADA ALUZINC CALIBRE 26



Foto 2: MODULO I: SUSTITUCIÓN DE BATERIA LITIO 200 AM



Foto 3: MODULO I: SUSTITUCIÓN DE PANEL SOLAR DE 440 WATS



Foto 4: MODULO I: SUSTITUCION DE REGULADOR DE 60 MP



Foto 5: MODULO I: SUSTITUCIÓN DE PISO DE TORTA DE CONCRETO



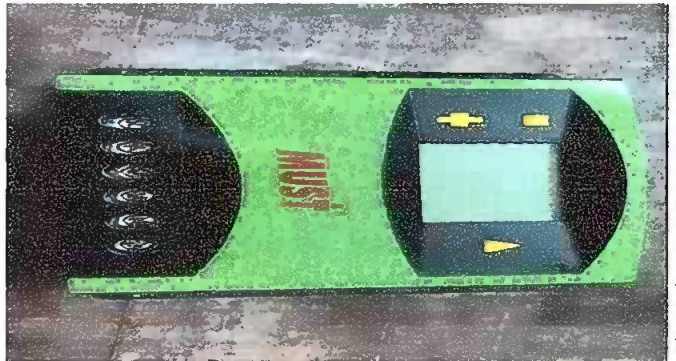

Foto 6: MODULO I: SUSTITUCIÓN DE PLANCHA DE METAL DE 3 HORNILLAS

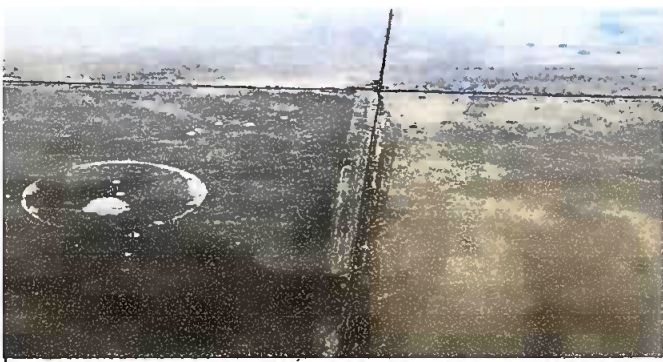
Observación: Si es necesario se pueden agregar hojas adicionales y actualizar el número de hojas.

 <p>Firma y sello del Presidente de la OPE</p>	 <p>Firma y Sello Director Centro Educativo Público</p>
---	---

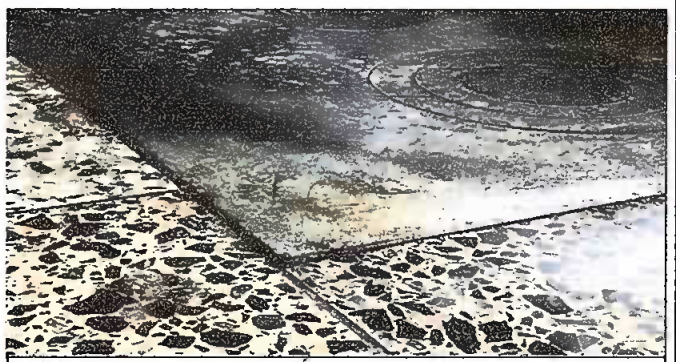
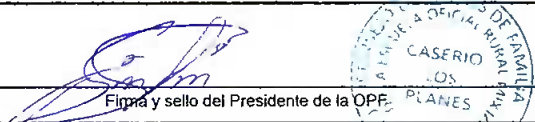

SITUACIÓN DEFICIENCIAS DETERMINADAS      PREVIO       DURANTE       POSTERIOR

DEPARTAMENTO:	QUICHÉ	MUNICIPIO:	CANILLÁ
NOMBRE DEL ESTABLECIMIENTO:	ESCUELA OFICIAL RURAL MIXTA	DIRECCIÓN DEL ESTABLECIMIENTO:	CASERÍO LOS PLANES
CÓDIGO DEL ESTABLECIMIENTO:	14-18-0016-43	FECHA:	20/06/2024



Foto 1: MODULO II: MANTENIMIENTO DE ESTRUCTURA DE PUERTA



Foto 2: MODULO II: SUSTITUCION DE CHAPA



Foto 3: MODULO II: SUSTITUCIÓN DE INODOROS

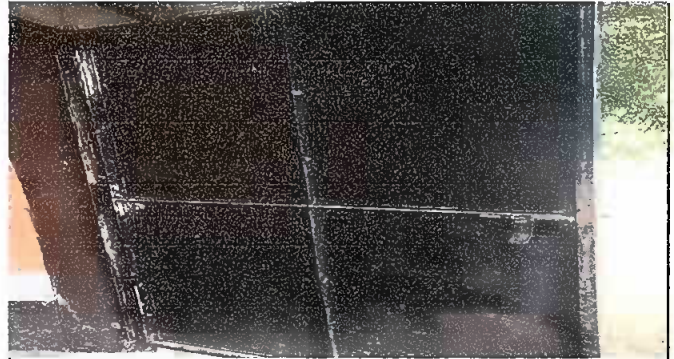

Foto 4: MODULO II: SUMINISTRO DE BASE DE CONCRETO PARA TINACO



Foto 5: MODULO II: SUMINISTRO E INSTALACIÓN DE AZULEJO EN PILA



Foto 6:

Observación: Si es necesario se pueden agregar hojas adicionales y actualizar el número de hojas.

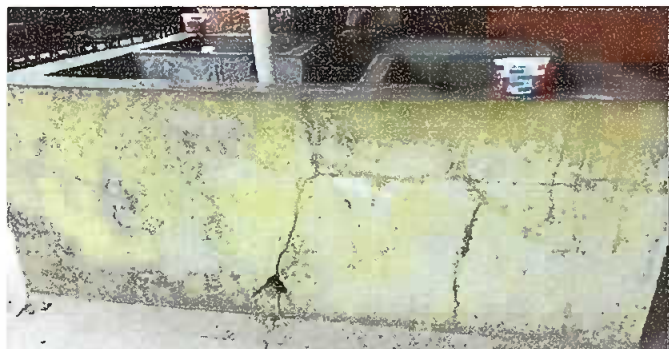
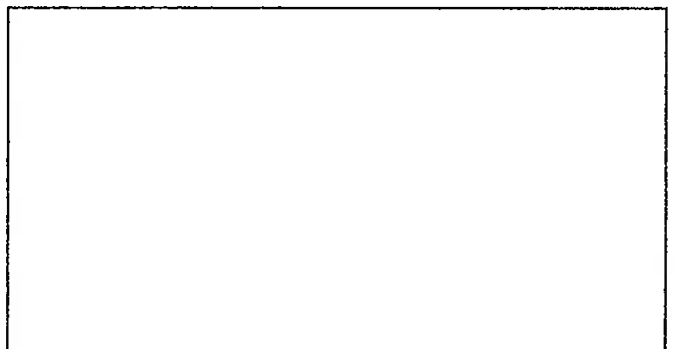
 <p>Firma y sello del Presidente de la ORF</p>	 <p>Firma y Sello Director Centro Educativo Público</p>
---	---