



Ministerio de Educación
Guatemala

REGISTRO FOTOGRÁFICO PROGRAMA DE MANTENIMIENTO DE EDIFICIOS ESCOLARES PÚBLICOS

PRA-FOR-123
Versión 1

SITUACIÓN DEFICIENCIAS DETERMINADAS

PREVIO

DURANTE

POSTERIOR

| | | | |
|-----------------------------|-----------------------------|--------------------------------|-----------------|
| DEPARTAMENTO: | QUICHÉ | MUNICIPIO: | CANILLÁ |
| NOMBRE DEL ESTABLECIMIENTO: | ESCUELA OFICIAL RURAL MIXTA | DIRECCIÓN DEL ESTABLECIMIENTO: | CASERÍO CHITRAJ |
| CÓDIGO DEL ESTABLECIMIENTO: | 14-18-0012-43 | FECHA: | 18/11/2024 |



Foto 1: MÓDULO I. SUSTITUCIÓN DE PISO DE TORTA DE CONCRETO POR CEMENTO



Foto 2: MÓDULO I. SUSTITUCIÓN DE PISO DE CEMENTO LIQUIDO



Foto 3: MÓDULO I. SUSTITUCIÓN DE VIDRIOS



Foto 4: MÓDULO I. SUSTITUCIÓN DE CHAPA

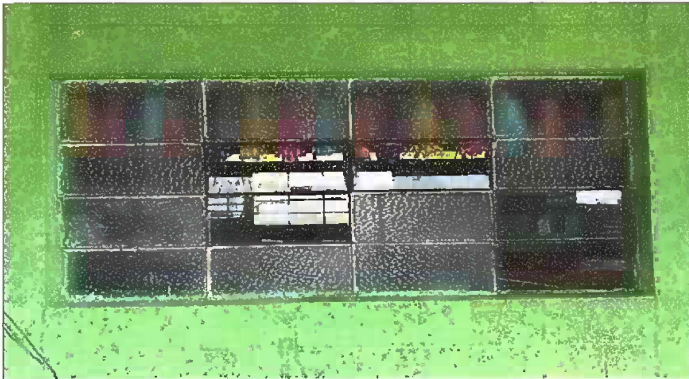

Foto 5: MÓDULO I. SUSTITUCIÓN DE PUERTA DE METAL

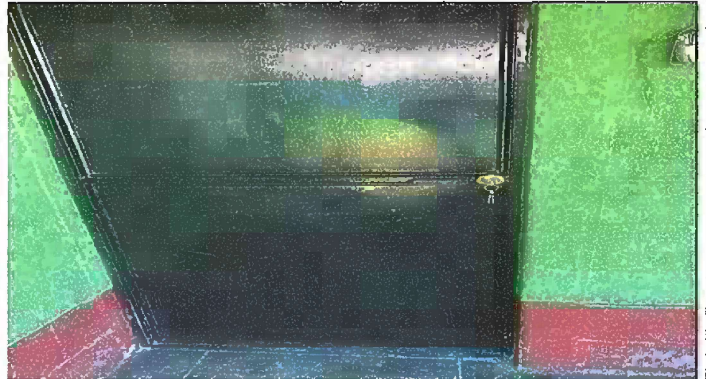

Foto 6: MÓDULO II. SUSTITUCIÓN DE PISO DE TORTA DE CONCRETO POR CERAMICO

Observación: Si es necesario se pueden agregar hojas adicionales y actualizar el número de hojas.

Firma y sello del Presidente de la OPP



Firma y Sello Director Centro Educativo Público

