



**REGISTRO FOTOGRÁFICO
PROGRAMA DE MANTENIMIENTO DE EDIFICIOS ESCOLARES PÚBLICOS**

PRA-FOR-123
Versión 1

Ministerio de Educación
G U A T E M A L A

SITUACIÓN DEFICIENCIAS DETERMINADAS

PREVIO

DURANTE

POSTERIOR

DEPARTAMENTO:	QUICHÉ	MUNICIPIO:	CANILLÁ
NOMBRE DEL ESTABLECIMIENTO:	ESCUELA OFICIAL RURAL MIXTA	DIRECCIÓN DEL ESTABLECIMIENTO:	CASERÍO CHITRAJ
CÓDIGO DEL ESTABLECIMIENTO:	14-18-0012-43	FECHA:	10/10/2024



Foto 1: MÓDULO I. SUSTITUCIÓN DE PISO DE TORTA DE CONCRETO POR CEMENTO



Foto 2: MÓDULO I. SUSTITUCIÓN DE PISO DE CEMENTO LIQUIDO

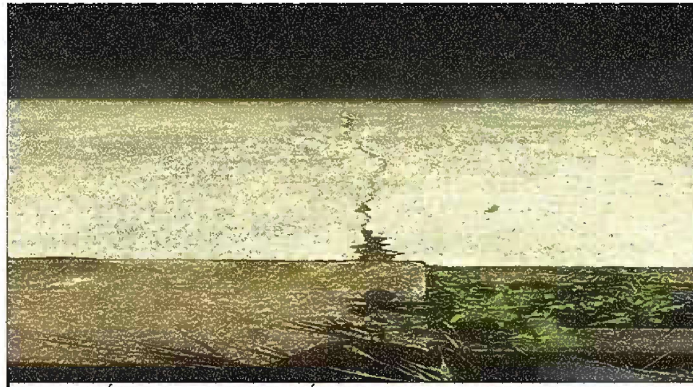

Foto 3: MÓDULO I. SUSTITUCIÓN DE VIDRIOS



Foto 4: MÓDULO I. SUSTITUCIÓN DE CHAPA

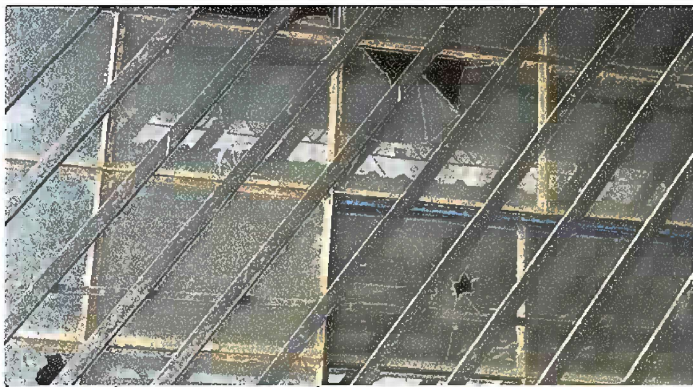

Foto 5: MÓDULO I. SUSTITUCIÓN DE PUERTA DE METAL



Foto 6: MÓDULO II. SUSTITUCIÓN DE PISO DE TORTA DE CONCRETO POR CERAMICO

Observación: Si es necesario se pueden agregar hojas adicionales y actualizar el número de hojas.

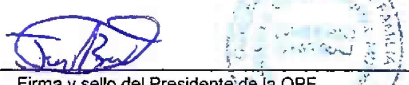
Firma y sello del Presidente de la OPF

Firma y Sello Director Centro Educativo Público