

REGISTRO FOTOGRÁFICO			
DEPARTAMENTO:	EL QUICHÉ	MUNICIPIO:	SAN BARTOLOME JOCOTENANGO
NOMBRE DEL ESTABLECIMIENTO:	EODP ANEXA A EORM	DIRECCIÓN DEL ESTABLECIMIENTO:	ALDEA PAQUIX
CÓDIGO DEL ESTABLECIMIENTO:	14-17-4633-42	FECHA DE LA INSPECCIÓN:	8/03/24



Foto 1: VENTANAS DE LA PARTE POSTERIOR, CON Poca SEGURIDAD A FALTA DE BALCONES EN LAS MISMAS.



Foto 2: TECHO DE LAMINA SIN CANAL Y BAJADA DE AGUA EN AREA DE CORREDORES.

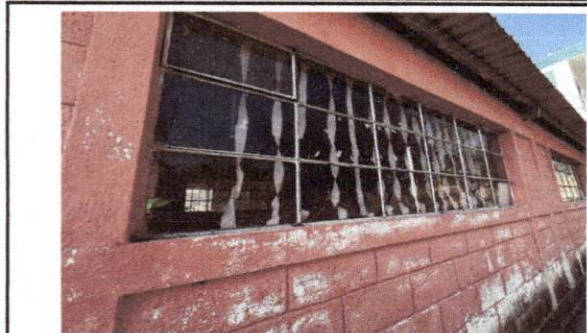

Foto 3: KIT DE TANQUE DE LOS INODOROS DAÑADOS COMPLETAMENTE.



Foto 4: INODORO, INCOMPLETO Y QUEBRADO EN LA PARTE DEL TANQUE.

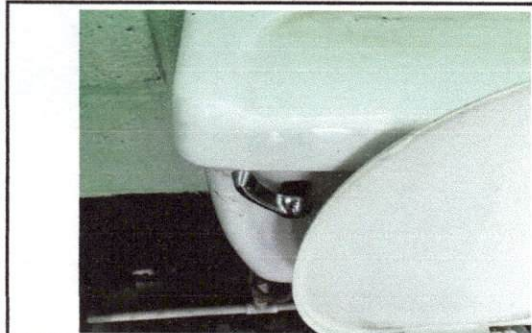

Foto 5: PINTURA Y MURO DETERIORADO EN ARERA DE SANITARIOS.



Foto 6: PINTURA DE MUROS EXTERIORES DE LA PARTE POSTERIOR, SIN MANTENIMIENTO.

*Bacub*  
Firma y sello del Presidente de la OMPA

*Manuel Alejandro Díaz Piedrasanta*  
**MANUEL ALEJANDRO DÍAZ PIEDRASANTA**  
**ARQUITECTO**  
 Colegiado: 6,493  
 Firma y Sello del Evaluador de Campo del Programa

REGISTRO FOTOGRÁFICO

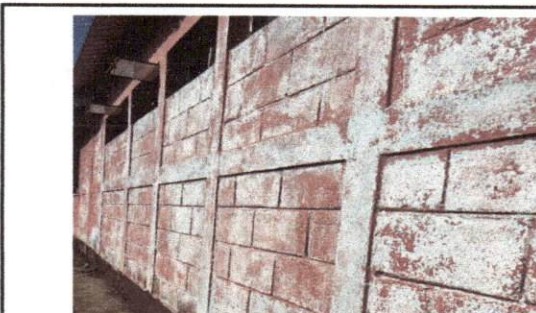
DEPARTAMENTO:	EL QUICHÉ	MUNICIPIO:	SAN BARTOLOME JOCOTENANGO
NOMBRE DEL ESTABLECIMIENTO:	EODP ANEXA A EORM	DIRECCIÓN DEL ESTABLECIMIENTO:	ALDEA PAQUIX
CÓDIGO DEL ESTABLECIMIENTO:	14-17-4633-42	FECHA DE LA INSPECCIÓN:	8/03/24



Foto 7: LAMINA DEL MODULO DE COCINA Y ESTRUCTURA DE MADERA, CON DAÑOS Y PANDEOS



Foto 8: SECTOR DEL TECHO DE LA COCINA, SIN CUBRIR COMPLETAMENTE.

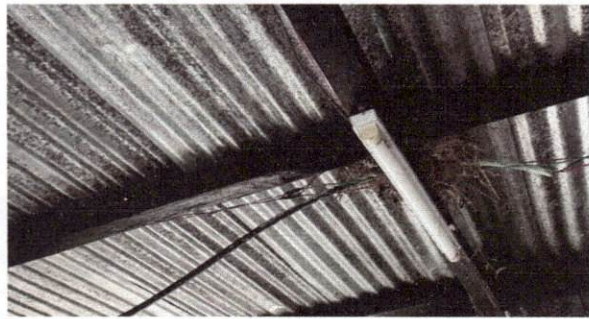

Foto 9: MURO PERIMETRAL ANEXO A LA COCINA, DAÑADO Y CON FALTA DE SEGURIDAD PARA LOS ALUMNOS



Foto 10: FOTO CON EL NOMBRE DEL ESTABLECIMIENTO AL FONDO.



Foto 11: FOTO CON EL PRESIDENTE DE LA OPF, AL FINAL DE LA VISITA.



Foto 12: FOTO CON EL DIRECTOR DE LA ESCUELA, AL FINAL DE LA VISITA.

*[Handwritten signature]*  
Firma y sello del Presidente de la OPF

*[Handwritten signature]*  
Firma y sello del Evaluador de Campo del Programa

MANUEL ALEJANDRO DÍAZ PIEDRASANTA  
ARQUITECTO  
Colegiado: 6,493