

SITUACIÓN DEFICIENCIAS DETERMINADAS PREVIO DURANTE POSTERIOR

DEPARTAMENTO:	QUICHÉ	MUNICIPIO:	SAN BARTOLOMÉ JOCOTENANGO
NOMBRE DEL ESTABLECIMIENTO:	E.O.R.M. CANTÓN PATZCAMAN	DIRECCIÓN DEL ESTABLECIMIENTO:	CANTÓN PATZCAMAN
CÓDIGO DEL ESTABLECIMIENTO:	14-17-0692-43	FECHA:	22/07/2024



Foto1: Sustitución de vidrios



Foto 2: Sustitucion de focos y cableado

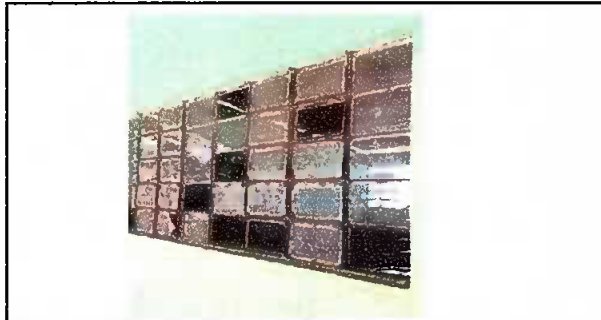

Foto 3: Sustitución de columnas de madera por concreto



Foto 4: Sustitucion de estructura de madera por metal



Foto 5: Pintura General durante

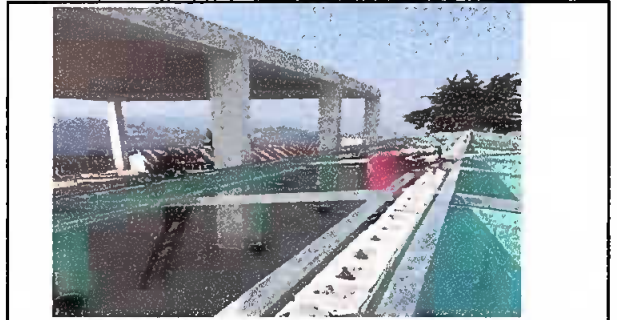

Foto 6: Sustitución de lámina, por lámina troquelada calibre 26

Observación: Si es necesario se pueden agregar hojas adicionales y actualizar el número de hojas.

 Firma y sello del Presidente de la OPF		 Firma y Sello Director Centro Educativo Público	
---	---	--	---