

SITUACIÓN DEFICIENCIAS DETERMINADAS PREVIO DURANTE POSTERIOR

DEPARTAMENTO:	QUICHÉ	MUNICIPIO:	SAN BARTOLOMÉ JOCOTENANGO
NOMBRE DEL ESTABLECIMIENTO:	EORM. CANTÓN PATZCAMAN JM	DIRECCIÓN DEL ESTABLECIMIENTO:	CANTÓN PATZCAMAN
CÓDIGO DEL ESTABLECIMIENTO:	14-17-0692-43	FECHA:	23/02/2024



Foto1: Sustituir el techo de los sanitarios



Foto 2: Sustituir el techado de aulas



Foto 3: Sustituir puertas de sanitarios



Foto 4: Sustitución de sanitarios

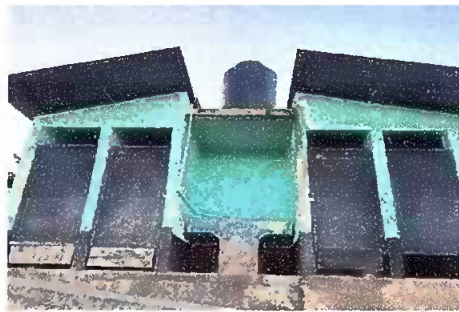

Foto 5: Sustitución de tinaco



Foto 6: Sustitución de barandas

Observación: Si es necesario se pueden agregar hojas adicionales y actualizar el número de hojas.

 Lucía Tigullá Ajbac Firma y sello del Presidente de la OPF	 Paola Catarina Caniz Hernández Firma y Sello Director Centro Educativo Público
---	---

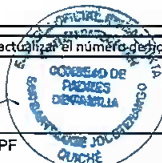

SITUACIÓN DEFICIENCIAS DETERMINADAS PREVIO DURANTE POSTERIOR

DEPARTAMENTO:	QUICHÉ	MUNICIPIO:	SAN BARTOLOMÉ JOCOTENANGO
NOMBRE DEL ESTABLECIMIENTO:	EORM. CANTÓN PATZCAMAN JM	DIRECCIÓN DEL ESTABLECIMIENTO:	CANTÓN PATZCAMAN
CÓDIGO DEL ESTABLECIMIENTO:	14-17-0692-43	FECHA:	23/02/2024



Foto 1: Sustrucción de vidrios de aulas



Foto 2: Sustrucción de columnas de madera

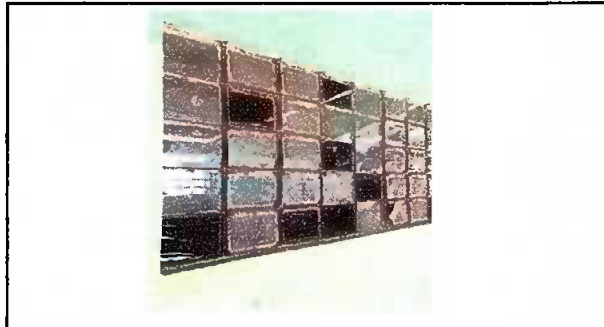

Foto 3: Sustruir lavamanos y chorros



Foto 4: Sustrucción de cable y candelas de energía eléctrica



Foto 5: Sustrucción de la circulación del centro educativo

Observación: Si es necesario se pueden agregar hojas adicionales y actualizar el número de hojas.

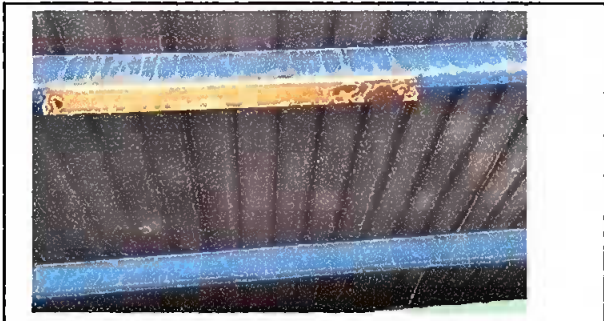
Lucía Tigullá Ajabec
Firma y sello del Presidente de la OPF

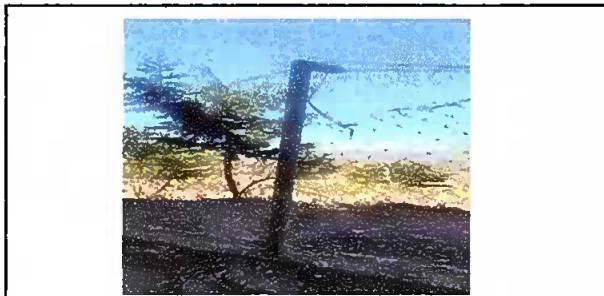
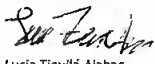

Paola Catarina Cantó Hernández
Firma y Sello Director Centro Educativo Público

