

SITUACIÓN DEFICIENCIAS DETERMINADAS PREVIO DURANTE POSTERIOR

DEPARTAMENTO:	QUICHÉ	MUNICIPIO:	SAN BARTOLOMÉ JOCOTENANGO
NOMBRE DEL ESTABLECIMIENTO:	INEB DE TELESECUNDARIA	DIRECCIÓN DEL ESTABLECIMIENTO:	ALDEA LA PALMA
CÓDIGO DEL ESTABLECIMIENTO:	14-17-0028-45	FECHA:	26/02/2024



Foto1: Sustitución de depósito de agua 1700 Lt



Foto 2: Sustitución de balcones de metal.



Foto 3: Reparación de planchas de concreto de patio.



FOTO 4:

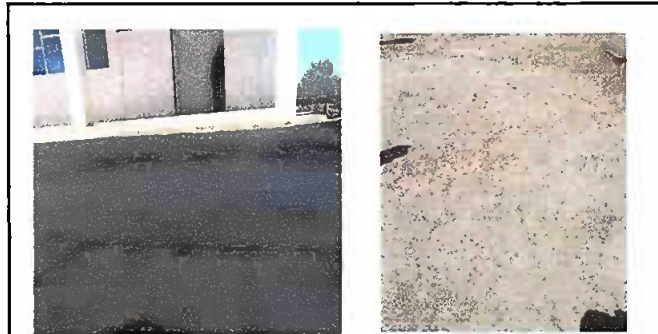

Foto 5:



Foto 6:

Observación: Si es necesario se pueden agregar hojas adicionales y actualizar el número de hojas.

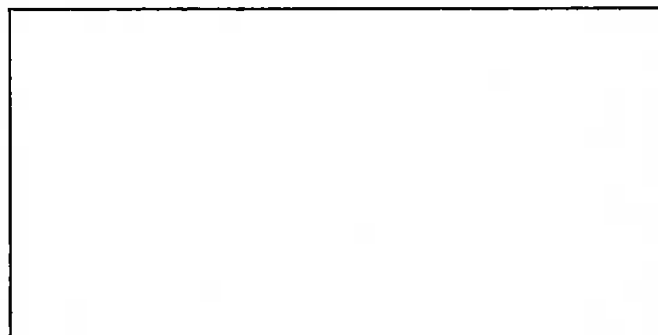
Firma y sello del Presidente de la OPF

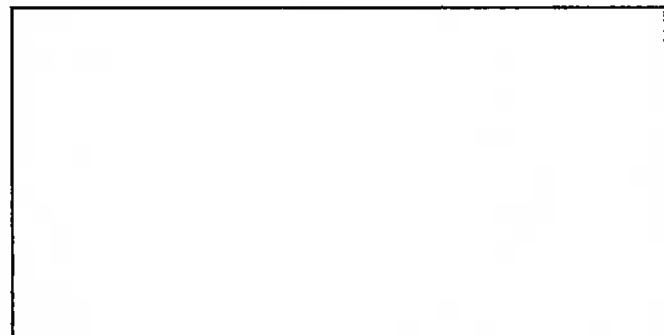
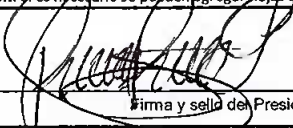

Firma y Sello Director Centro Educativo Público

