

SITUACIÓN DEFICIENCIAS DETERMINADAS:

PREVIO

DURANTE

POSTERIOR

DEPARTAMENTO:	Quiché	MUNICIPIO:	San Bartolome Jocotenango
NOMBRE DEL ESTABLECIMIENTO:	Instituto Nacional de Educación Básica Telesecundaria	DIRECCIÓN DEL ESTABLECIMIENTO:	Aldea Muluva
CÓDIGO DEL ESTABLECIMIENTO:	14-17-0013-45	FECHA:	22/02/2024



Foto 1: Sustrucción de vidrios



Foto 2: Necesidad de tener una pila



Foto 3: Necesidad de reparacion de la torta de cemento



Foto 4: Sustrucción de pintura del Establecimiento

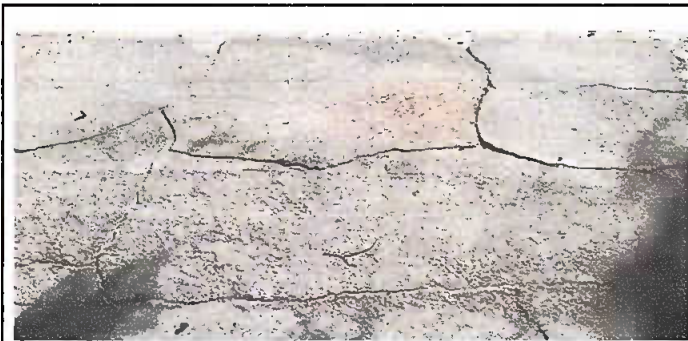

Foto 5: Circulación del establecimiento



Foto 6: Padimentación del patio

Observación: Si es necesario se pueden agregar hojas adicionales y actualizar el número de hojas.

[Handwritten Signature]

Firma y sello del Presidente de la

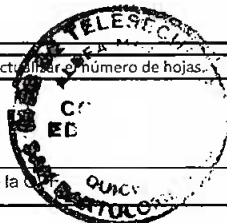

[Handwritten Signature]

Firma y Sello Director Centro Educativo

