

SITUACIÓN DEFICIENCIAS DETERMINADAS

PREVIO

DURANTE

POSTERIOR

DEPARTAMENTO:	QUICHÉ	MUNICIPIO:	SAN BARTOLOMÉ JOCOTENANGO, QUICHÉ
NOMBRE DEL ESTABLECIMIENTO:	E.O.R.M. CASERÍO PATULUP	DIRECCIÓN DEL ESTABLECIMIENTO:	CASERÍO PATULUP
CÓDIGO DEL ESTABLECIMIENTO:	14-17-0002-43	FECHA:	19/07/2024



Foto1: sustitución de deposito de agua de 1100 litro por uno de 1700 litro



Foto2: Sustitución de lámina, por Lamina Troquelada aluzinc calibre 26



Foto3: Sustitución de capote de lámina para lámina troquelada

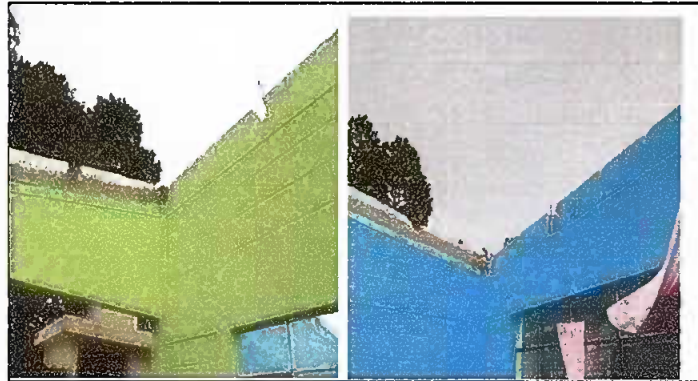

foto4: Sustitucion de estructura de soporte de madera, por metal y de elementos de fijacion



Foto 5: sustitucion de vidrios mas fabricacion e instalacion de balcon de metal



Foto 6: sustitcion de puerta de los modulos

Observación: Si es necesario se pueden agregar hojas adicionales y actualizar el número de hojas.

Paulina Sarti Luxico
Firma y sello del Presidente de la OPF



[Signature]
Firma y Sello Director Centro Educativo Público

