



**REGISTRO FOTOGRÁFICO
PROGRAMA DE MANTENIMIENTO DE EDIFICIOS ESCOLARES PÚBLICOS**

PRA-FOR-123
Versión 1

SITUACIÓN DEFICIENCIAS DETERMINADAS

PREVIO

DURANTE

POSTERIOR

DEPARTAMENTO:	QUICHÉ	MUNICIPIO:	SACAPULAS
NOMBRE DEL ESTABLECIMIENTO:	ESCUELA OFICIAL RURAL MIXTA	DIRECCIÓN DEL ESTABLECIMIENTO:	CASERIO CHIBUC
CÓDIGO DEL ESTABLECIMIENTO:	14-16-0683-43	FECHA:	3/08/2024



Foto 7 Módulo 4: Sustitución de estufa rural completa chimenea.



Foto 8 Módulo 5: Sustitución de inodoro



Foto 9 Módulo 6: Sustitución de balcón y barandas de metal



Foto 10 Módulo 6: Mantenimiento de gradas



Foto 11 Módulo 7: Reparación de tubo hg y malla galvanizada



Foto 12 Módulo 7: Mantenimiento a portón de metal

Observación: Si es necesario se pueden agregar hojas adicionales y actualizadas el número de hojas.

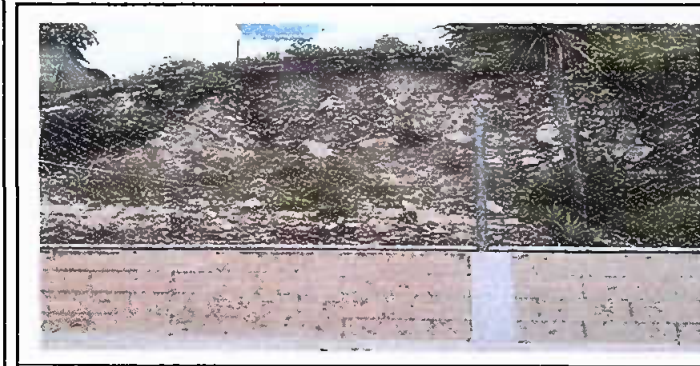
Diego Justiniano
Firma y sello del Presidente de la QRR



[Signature]
Firma y Sello Director Centro Educativo Público





**REGISTRO FOTOGRÁFICO
PROGRAMA DE MANTENIMIENTO DE EDIFICIOS ESCOLARES PÚBLICOS**

Ministerio de Educación
Gobierno

SITUACIÓN DEFICIENCIAS DETERMINADAS

PREVIO

DURANTE

POSTERIOR

DEPARTAMENTO:	QUICHÉ	MUNICIPIO:	SACAPULAS
NOMBRE DEL ESTABLECIMIENTO:	ESCUELA OFICIAL RURAL MIXTA	DIRECCIÓN DEL ESTABLECIMIENTO:	CASERIO CHIBUC
CÓDIGO DEL ESTABLECIMIENTO:	14-16-0683-43	FECHA:	3/08/2024



Foto 1 módulo 1: Sustrucción de estructura de soporte de madera por metal y cambio de lámina



Foto 2 Módulo 1: Mantenimiento a estructura de puerta



Foto 3 Módulo 1: Sustrucción de Inodoro



Foto 4 Módulo 2 : Sustrucción e instalación de puerta



Foto 5 Módulo 2 :Sustrucción e suministro de balcones metal

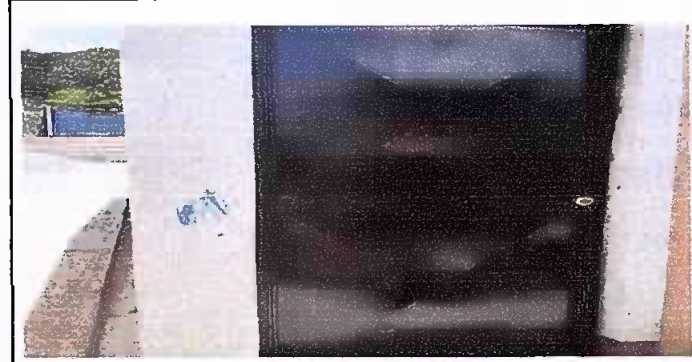

Foto 6 Módulo 3: Reparación de plancha de concreto

Observación: Si es necesario se pueden agregar hojas adicionales y actualizar el número de hojas.

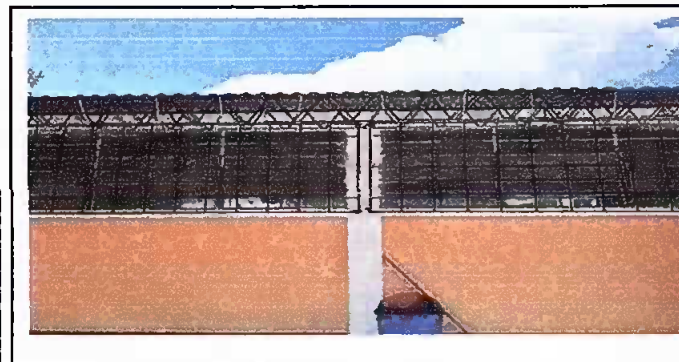
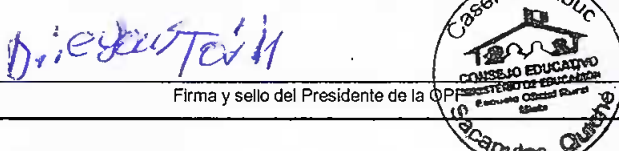
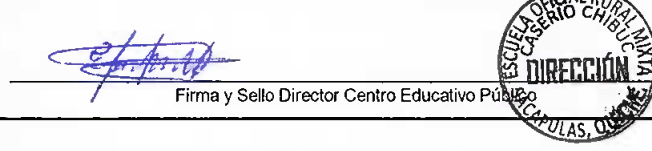
 <p>Firma y sello del Presidente de la OPR</p>	 <p>Firma y Sello Director Centro Educativo Público</p>
---	---