



**REGISTRO FOTOGRÁFICO**  
**PROGRAMA DE MANTENIMIENTO DE EDIFICIOS ESCOLARES PÚBLICOS**

SITUACIÓN DEFICIENCIAS DETERMINADAS

PREVIO

DURANTE

POSTERIOR

|                             |                             |                                |                      |
|-----------------------------|-----------------------------|--------------------------------|----------------------|
| DEPARTAMENTO:               | QUICHE                      | MUNICIPIO:                     | SACAPULAS            |
| NOMBRE DEL ESTABLECIMIENTO: | ESCUELA OFICIAL RURAL MIXTA | DIRECCIÓN DEL ESTABLECIMIENTO: | ALDEA PARRAXTUT      |
| CÓDIGO DEL ESTABLECIMIENTO: | 14-16-0670-43               | FECHA:                         | 29 DE AGOSTO DE 2024 |



Foto1: SUSTITUCION DE LAMINA POR LAMINA TROQUELADA CALIBRE 26



Foto 2: SUSTITUCION DE VIDRIOS

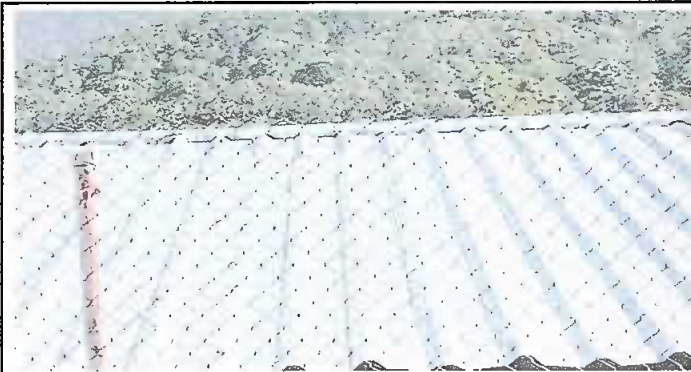

Foto 3: SUSTITUCION DE LAMINA POR LAMINA TROQUELADA CALIBRE 26

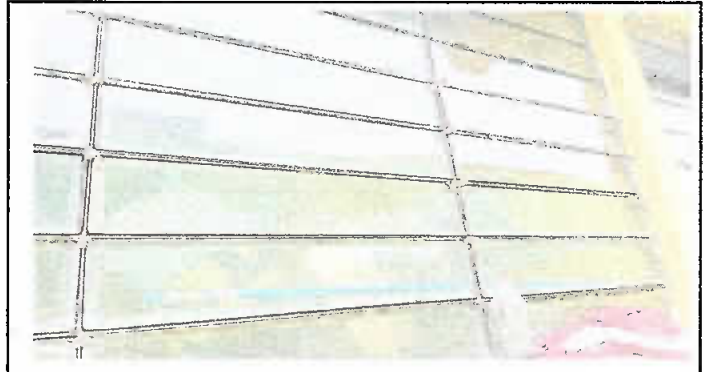

Foto 4: SUSTITUCION DE CHIMINEAS DE METAL



Foto 5: SUSTITUCION DE PLANCHA 3 HORNILLAS

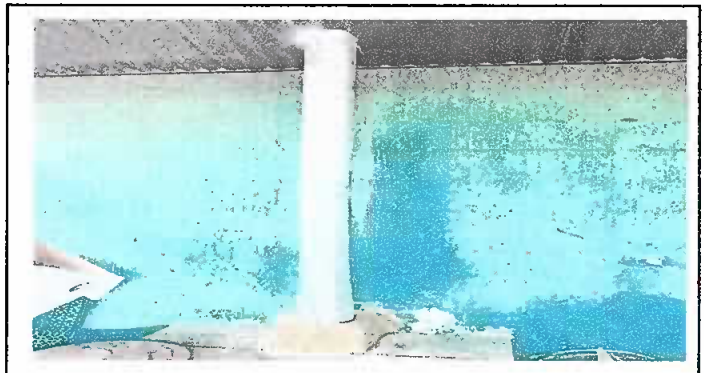

Foto 6: SUSTITUCION DE ACCESORIOS DEPOSITO DE AGUA

Observación: Si es necesario se pueden agregar hojas adicionales y actualizar el número de hojas.

  
 Firma y sello del Presidente de la OPE

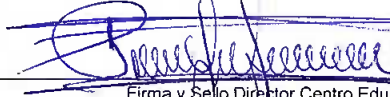
  
 Firma y Sello Director Centro Educativo Público

