



Ministerio de Educación

SITUACIÓN DEFICIENCIAS DETERMINADAS

PREVIO

DURANTE

POSTERIOR

DEPARTAMENTO:	QUICHÉ	MUNICIPIO:	SACAPULAS
NOMBRE DEL ESTABLECIMIENTO:	EORM ALDEA PARRAXTUT	DIRECCIÓN DEL ESTABLECIMIENTO:	ALDEA PARRAXTUT
CÓDIGO DEL ESTABLECIMIENTO:	14-16-0670-43	FECHA:	25/09/2024



Foto1: Instalacion lamina troquelada calibre 26



Foto 2: Instalacion lamina troquelada calibre 26



Foto 3: Cambio de vidrios deteriorados



Foto 4: Sustitución e instalación de lamparas



Foto 5: Cambio de caja plafonera y tomacorrientes doble



Foto 6: Instalación de chimeneas y parrillas

Observación: Si es necesario se pueden agregar hojas adicionales y actualizar el número de hojas.

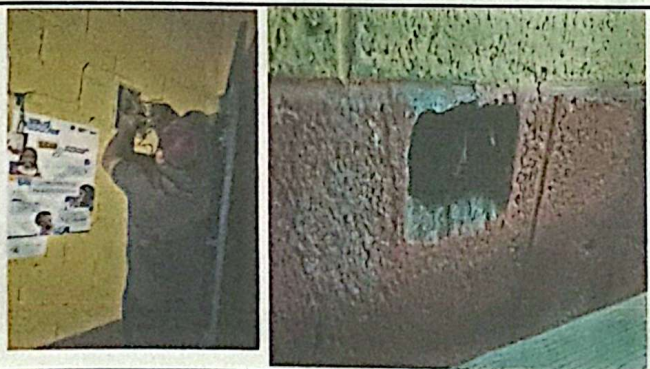
[Handwritten Signature]
Firma y sello del Presidente de la OPF



[Handwritten Signature]
Firma y Sello Director Centro Educativo Público

