

SITUACIÓN DEFICIENCIAS DETERMINADAS

PREVIO

DURANTE

POSTERIOR

|                             |                             |                                |                     |
|-----------------------------|-----------------------------|--------------------------------|---------------------|
| DEPARTAMENTO:               | Quiché                      | MUNICIPIO:                     | Sacapulas           |
| NOMBRE DEL ESTABLECIMIENTO: | Escuela Oficial Rural Mixta | DIRECCIÓN DEL ESTABLECIMIENTO: | Aldea Guantajau     |
| CÓDIGO DEL ESTABLECIMIENTO: | 14-16-0667-43               | FECHA:                         | 20 de junio de 2024 |



Módulo 1: Sustitución de lámina por lámina troquelada alucin calibre 26



Módulo 1: Suministro e instalación de balcones

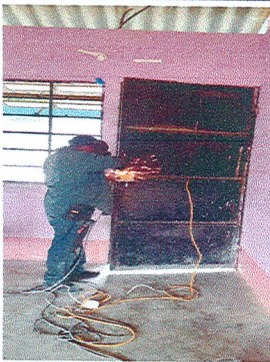

Módulo 1: sustitución de chapa

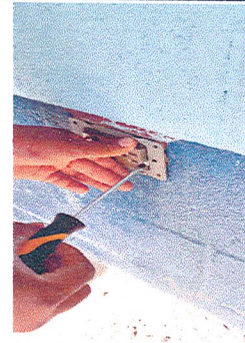

Módulo 1: Sustitucion de toma corriente doble

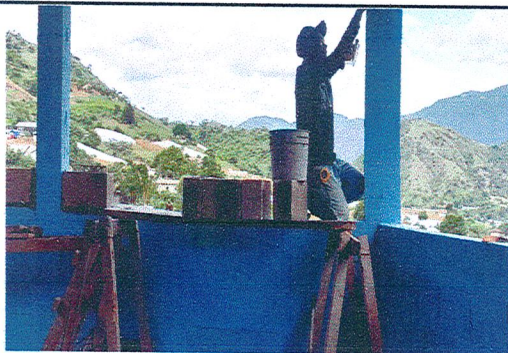

Módulo 2: Reparación de muro de block

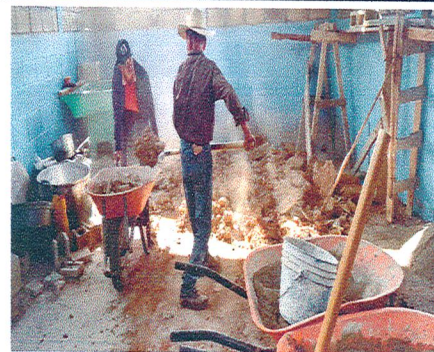

Módulo 2: sustitucion de piso de torta de concreto por piso de granito

Observación: Si es necesario se pueden agregar hojas adicionales y actualizar el número de hojas.

Jose DP leon PU

Firma y sello del Presidente de la



*[Handwritten Signature]*

Firma y Sello Director Centro Educativo Público





SITUACIÓN DEFICIENCIAS DETERMINADAS

PREVIO

DURANTE

POSTERIOR

|                             |                             |                                |                     |
|-----------------------------|-----------------------------|--------------------------------|---------------------|
| DEPARTAMENTO:               | Quiché                      | MUNICIPIO:                     | Sacapulas           |
| NOMBRE DEL ESTABLECIMIENTO: | Escuela Oficial Rural Mixta | DIRECCIÓN DEL ESTABLECIMIENTO: | Aldea Guantajau     |
| CÓDIGO DEL ESTABLECIMIENTO: | 14-16-0667-43               | FECHA:                         | 20 de junio de 2024 |



Módulo 3: Sustitución e instalación de balcones



Módulo 3: Sustitución de lámpara tipo Led



Reparación de plancha de torta de concreto de patio

Módulo 1:

Módulo 1:

Foto 6:

Observación: Si es necesario se pueden agregar hojas adicionales y actualizar el número de hojas.

Jose De Leon Pu

Firma y sello del Presidente de la OPA

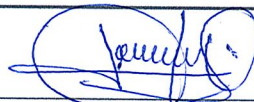
Firma y Sello Director Centro Educativo Público

